UMA SECÇÃO

DIARIO DE PERNAMBUCO

EDIÇÃO DE 12 PAGINAS

JORNAL MAIS ANTIGO EM CIRCULAÇÃO NA AMERICA LATINA

A. J. de Miranda Falcão, Fundador

RECIFE — PERNAMBUCO — BRASIL | N. 87 — ANNO 112 | SABBADO, 20 DE FEVEREIRO DE 1937

O sr. Largo Caballero ameaçou mandar bombardear Salamanca caso continuem o cerco e os ataques a Madrid

O GOVERNADOR MINEIRO TERIA SIDO CHAMADO PELO SR. GETULIO VARGAS PARA UMA CONFERENCIA DE CARACTER URGENTE

DECLAROU O SR. LEVI CARNEIRO SER IMPOSSIVEL A UNANIMIDADE DE APOIO DAS FORÇAS POLITICAS A UMA SO' CANDIDATURA

"Vetando a candidatura do sr. Armando de Salles o P. R. P. insensivelmente approxima-se do Catete"

RIO, 19 (A. M.) — Noticias publicadas sob reserva dizem da provavel chegada hoje ao Rio do sr. Benedicto Valladares, em avião especial.

Acredita-se que o governador mineiro tenha sido chamado pelo sr. Getulio Vargas para uma conferencia de caracter urgente e importante. Accrescentam essas noticias que o assumpto seria o da successão presidencial. A conferencia teria sido provocada em virtude de recente palestra com um dos governadores.

O PEDIDO DE LICENÇA DO SR. FLORES DA CUNHA

PORTO ALEGRE, 19 (A. M.) — A Commissão permanente da Assembléa tomará conhecimento amanhã do pedido de licença do sr. Flores da Cunha, que pretende afastar-se do governo por seis mezes, parte dos quaes pretende passar no estrangeiro.

IMPOSSIVEL O APOIO PARA UM SO' CANDIDATO

RIO, 19 (A. M.) — O sr. Levi Carneiro declarou em Poços de Caldas que acredita ser impossivel conseguir-se a unanimidade ou quasi unanimidade de apoio das forças politicas a uma só candidatura.

UMA REUNIAO DA FRENTE UNICA

PORTO ALEGRE, 19 (A. M.) — Annuncia-se que os frenteunistas se reunirão para tratar do caso da successão presidencial.

REGRESSARA' PROXIMAMENTE O SR. OSWALDO ARANHA AOS EE. UU.

PETROPOLIS 19 (A. M.) — O presidente Getulio Vargas, depois do seu habitual passeio a pé, voltou ao palacio Rio Negro, onde recebeu o sr. Oswaldo Aranha, com quem palestrou longamente.

Mais tarde, o sr. Aranha retornou ao palacio mantendo com o presidente demorada palestra.

Ao sair o embaixador brasileiro foi interpellado por varios jornalistas sobre o fim da longa conferencia que tivera. Não se deixando surpreender, o sr. Aranha desviou o assumpto, declarando á imprensa que deverá regressar aos Estados Unidos no fim deste mez ou nos primeiros dias de março.

VETANDO A CANDIDATURA ARMANDO DE SALLES O P. R. P. APPROXIMA-SE INSENSIVELMENTE DO CATTETE

PORTO ALEGRE, 18 (Ret. pelo Tel. Nacional) — O **Diario de Noticias** publica uma longa nota politica, historiando as demarches fracassadas entre São Paulo e Rio Grande em torno da candidatura do sr. Salles de Oliveira.

Finaliza-a com as seguintes palavras:

"Caso venha o sr. Salles de Oliveira se candidatar contra um nome official, é evidente que o Partido Constitucionalista terá cortadas as suas relações com o Cattete.

O P. C. não era alliado do sr. Flores da Cunha não tendo compromisso e continuando a não o ter.

O P. R. P., porem, continua sendo a opposição, em São Paulo, contra o P. C. e, conseguintemente, contra a possivel candidatura do sr. Salles de Oliveira. Vetando-a, o P. R. P. faz insensivelmente jogo, approximando-se do Catette.

O compromisso entre o P. R. P. e o sr. Flores da Cunha. Uma vez assim, restituiu a liberdade do seu alliado, e o sr. Flores da Cunha fica inteiramente livre e sem compromisso com o P. R. P. nem ligações com o Catette ou o P. C. Portanto, tomará o rumo que quizer.

CHEGOU AO RIO O GOVERNADOR MINEIRO

RIO, 19 (A. M.) — Em avião do exercito, chegou hoje o sr. Benedicto Valladares que declarou ter vindo visitar o seu sogro, regressando amanhã, afim de aguardar o sr. Getulio Vargas no proximo domingo. Desmentiu que estivesse coordenando as forças politicas para uma determinada candidatura.

Em seguida conferenciou com o sr. Juracy Magalhães, promettendo jantar com este e o sr. João Carlos Machado. Tambem conferenciou com o ministro da Justiça que declarou haver tratado com o governador mineiro sobre assumptos geraes.

CONFERENCIA POLITICA ENTRE O SR. GETULIO VARGAS E O MINISTRO DA JUSTIÇA

RIO, 19 (A. M.) — O presidente Getulio Vargas despachou hoje com o ministro da Guerra e Marinha, conferenciando depois, com o sr. Agamemnon Magalhães sobre assumptos politicos.

NO RIO O SR. JOÃO CARLOS MACHADO

RIO, 19 (A. M.) — Chegou hontem ao Rio Grande do Sul o deputado João Carlos Machado.

Hontem mesmo jantou com o sr. Oswaldo Aranha com quem conferenciou até alta madrugada.

Hoje, cêdo, esteve na residencia do sr. Juracy Magalhães, ahi tambem se demorando em conferencia.

A' tarde esteve na residencia do sr. José Americo.

O SR. FLORES DA CUNHA LIVRE DE COMPROMISSOS

PORTO ALEGRE, 19 (A. M.) — Os jornaes daqui, que obedecem á orientação do sr. Flores da Cunha, transcrevem, na integra e com grande destaque, a sensacional reportagem politica, publicada pelo **Diario de Noticias** sobre o accordo paulista.

O **Jornal da Noite** salienta, em manchette, que o Rio Grande está sem compromissos e tomará os rumos que os altos interesses do Brasil exigirem do seu civismo.

O **Jornal da Manhã** diz em resumo, que o governador do Rio Grande não tem compromissos com qualquer corrente politica do paiz.

Os meios politicos, bem como os commentarios dos jornaes do sr. Flores da Cunha, interpretam a transcripção daquella reportagem como uma confirmação integral de tudo quanto affirmou, aliás documentadamente, o **Diario de Noticias**.

A PROROGAÇÃO DO ESTADO DE GUERRA

Conferencia com o ministro da Justiça

RIO, 18 (Ret. pelo Tel. Nacional) — Noticia-se que o juiz Barros Barretto e o capitão Felinto Muller conferenciaram com o ministro Agamemnon Magalhães sobre a prorogação do estado de guerra.

BAIXOU A EXPORTAÇÃO NO REICH DURANTE JANEIRO ULTIMO

O BRASIL AUGMENTOU SENSIVELMENTE OS SEUS FORNECIMENTOS PARA A ALLEMANHA

BERLIM, 19 (D. P.) — Divulgam-se, aqui, dados estatisticos, segundo os quaes se verificam que, tal como acontece todos os annos, ás cifras das exportações na Allemanha baixaram ligeiramente durante o mez de janeiro deste anno. As importações se elevaram, naquelle mez, a 336 milhões de marcos, ou seja oito por por cento menos que em dezembro do anno passado e as exportações attingiram 415 milhões de marcos, com uma differença para menos de nove por cento em relação ao ultimo mez de 1936.

O excedente das exportações se elevou a 79 milhões de marcos. A baixa das importações é devida exclusivamente á diminuição do volume das exportações. No entanto, o valor medio das importações augmentou ligeiramente. O Reich importou menos principalmente generos alimenticios. Todavia, o valor das importações de materias primas se mostra ligeiramente mais elevado, em relação ao mez precedente. A importação dos productos manufacturados e semi-manufacturados tambem baixaram um pouco. Entre os paizes de alem-mar, o Brasil, o Canadá, as Indias Britannicas e Manchukuo augmentaram sensivelmente os seus fornecimentos para o Reich, ao contrario das importações dos Estados Unidos e da Africa Occidental Britannica, que retrogadaram um pouco. As exportações da Allemanha para os Estados Unidos para o Canadá, para a Colombia e para o Japão tambem baixam alguma coisa, mas foram mais elevadas as destinadas ao Brasil, á Argentina, á China, á Africa Occidental e a alguns outros paizes.

A GUERRA CIVIL NA HESPANHA — Aspecto de uma das ruas centraes de Madrid após os seguidos bombardeamentos dos aviões nacionalistas. (Serviço da Wide World Photos, exclusivo para os "Diarios Associados")

A EMISSORA DE TENERIFFE ANNUNCIA QUE AS TROPAS NACIONALISTAS AVANÇARAM 6 KILOMETROS NA FRENTE DE JARAMA

EXIGE A IMPRENSA DE VALENCIA EM TOM ENERGICO, O IMMEDIATO FUZILAMENTO DOS RESPONSAVEIS PELA QUEDA DE MALAGA

O 4.º batalhão da brigada internacional, que se havia sublevado, entregou as armas, sendo fuzilados cinco dos seus superiores

ROMA, 19 (D. P.) — O jornal "Tevere" commenta no seu artigo editorial de hontem, a actuação sibilina e incompreensivel do Comité Internacional de Londres.

A situação da delegação franceza, accrescenta o mesmo jornal, é tragico-comica. De um lado o Partido da Frente Popular continúa enviando voluntarios e material bellico aos vermelhos hespanhóes e do outro, obedecendo aos compromissos internacionaes, o governo de Paris envia para as fronteiras franco-hespanholas dos Pyrineus, 10 destacamentos da guarda movel, com ordens categoricas de realizar o bloqueio absoluto dos pontos de communicação entre a França e a Hespanha.

O articulista italiano fazendo um exame geral dos compromissos offectivos assumidos em Londres pelos representantes internacionaes declara textualmente:

"A catastrophe diplomatica da Commissão Internacional de Controle de Londres será o maior fracasso da S. D. N."

De facto, os futuros desenvolvimentos das operações militares na Hespanha determinaram materialmente as responsabilidades e a inefficiencia de todos os planos de controle elaborados em Londres. Perdendo todo o vestigio de autoridade o governo britannico se achará na obrigação de dissolver essa inutil commissão de controle. A falta de bôa fé e de lealdade de certas potencias comprometerá irrevogavelmente toda e qualquer tentativa sincera de pôr um termo á sangrenta luta fraticida da Hespanha.

Certos jornaes da extrema direita da França commentam sympathicamente o facto de que o embaixador frances junto ao governo de Londres, sr. André Corbini, não compareceu ás ultimas reuniões do sub-comité internacional.

CHEFES VERMELHOS FOGEM PARA O ESTRANGEIRO

PONTEVEDRA, 19 (U. P.) — A emissora local propala a noticia de que augmenta consideravelmente o numero dos chefes governistas que fogem para o estrangeiro.

DESTRUIDA UMA POSIÇÃO REVOLUCIONARIA

BILBA'O, 19 (H.) — Noticia-se que, no sector de Elbar, a artilharia governamental destruiu importante posição revolucionaria.

SERIA ORDENADO O BOMBARDEIO DE SALAMANCA

VALENCIA, 19 (U. P.) — A emissora local annunciou que o sr. Largo Caballero affirmára que, caso os nacionalistas continuem no cerco e ataques a Madrid, ordenará o bombardeio de Salamanca pela aviação governista.

ATROCIDADES GOVERNAMENTAES

MALAGA, 19 (U. P.) — Iniciaram-se os trabalhos de reconstrucção do porto de Motril que ficára parcialmente destruido durante o tempo em que esteve sob o dominio dos milicianos.

Registrou-se ainda que os governamentaes assassinaram ali 372 pessoas, além de quatro sacerdotes, cujos corpos foram untados de gazolina e queimados.

SUBLEVOU-SE O 4º BATALHÃO DA BRIGADA INTERNACIONAL

HENDAYA, 19 (U. P.) — Um communicado urgente de uma estação revolucionaria annunciou que o 4º Batalhão da Brigada Internacional Marxista se sublevára contra o commando governista.

DEPUZERAM AS ARMAS

HENDAYA, 19 (U. P.) — As informações, transmittidas pelo radio, a respeito da rebellião do 4º Batalhão da Brigada Internacional contra o commando governista, diziam que os amotinados depuzeram as armas e que vinte superiores daquella tropa foram fuzilados.

FUZILAMENTO DOS RESPONSAVEIS PELA QUEDA DE MALAGA

CORDOBA, 19 (U. P.) — A estação de radio local divulgou a noticia de que a imprensa de Valencia exige, em tom energico, immediato fuzilamento dos responsaveis pela queda de Malaga.

VIVERES PARA MALAGA, NUM NAVIO BRITANNICO

GIBRALTAR, 19 (D. P.) — Noticias aqui recebidas procedentes de Malaga, annunciam que chegou, hontem, ali, o navio de guerra "Cherry Leaf", da Esquadra Britannica, que conduziu grande quantidade de generos alimenticios para serem distribuidos com as mulheres e creanças locaes necessitadas.

PROHIBIDA A PARTIDA DE VOLUNTARIOS NA TCHECO-SLOVACHIA

PRAGA, 19 (D. P.) — Em obediencia á execução da resolução do comité de não ingerencia de Londres, o governo da Tcheco Slovacaias acaba de ordenar que seja prohibida a partida do paiz de qualquer cidadão tcheco-solovaco suspeito de querer seguir para a Hespanha, afim de participar da guerra civil.

Os documentos de viagem desses elementos serão confiscados, instan-

(Conclue na 3ª pag.)

O MOVIMENTO DE VOLUNTARIOS ANTI-FASCISTAS PARA A HESPANHA

Dados que se divulgam na França — Os unicos algarismos exactos sobre a entrada de combatentes estrangeiros no territorio hespanhol se encontram em Paris

PERPIGNAN, 19 (U. P.) — Tres dias antes de ser posta em execução a medida que prohibe o envio de voluntarios para a Hespanha, os chefes das maiores organizações anti-fascistas da França trabalharam febrilmente para fazerem passar mais recrutas além da fronteira. Ao mesmo tempo o comité anti-fascista que occupa todo o hospital militar de Perpignan — que não está sendo utilizado pelas autoridades militares — e os "leaders" comunistas locaes indicaram que não interromperão as suas actividades quando a prohibição fôr posta em vigor, dedicando-se desde então á remessa de viveres e material sanitario.

As autoridades locaes calculam que desde a irrupção da revolução, em julho do anno ultimo, mais de trinta mil voluntarios francezes atravessaram para a Hespanha governista, e que grande parte delles via Perpignan, além de mil belgas que tambem passaram por aqui. Os unicos algarismos exactos e disponiveis encontram-se em Paris, nas estações de estrada de ferro. Esses algarismos revelam que um total de oito mil homens seguiram para a Hespanha durante o mez de janeiro. Desses oito mil, dois mil e quinhentos seguiram de trem. Entretanto, esta é uma parte insignificante e mrelação ao numero total de recrutados de vez que os grandes centros de Bordéos, Toulouse e Marselha enviaram homens directamente para Perpignan ou Hendaya — antes da queda de Irun — sem passarem por Paris, ao passo que muitos outros vieram dos districtos industriaes do norte — Pas de Calais e Lille — e da propria Provença, que desde ha muito é um reducto esquerdista.

Em Perpignan propriamente dita o recrutamento foi pequeno. Nesta cidade, a principal actividade limitou-se á reunião dos homens recrutados em outros logares. Em seguida, após as formalidades de identificação, elles eram reembarcados para o destino. Por isso o comité antifascista prevê que o seu trabalho com os voluntarios cessará logo que o governo elles esperam que a fronteira seja fechada aos necessarios medidas, porque "voluntarios".

Um porta-voz local dos communistas disse á United Press:

"O Partido Communista não é favoravel á guerra civil. Elle agia somente contra a intervenção estrangeira na Hespanha e agora existe a questão de saber se sim ou não ella continuará.

Admittindo que o envio de voluntarios termine por toda a parte, immediatamente, as organizações communistas de Perpignan continuarão a funccionar, dirigindo as suas actividades no sentido do auxilio social."

Um dos membros do comité socialista explicou:

"No campo material, no tocante á remessa de provisões para a Hespanha, sob todas as formas, fizemos tudo que foi humanamente possivel fazer.

Continuaremos a gir porque o Comité de Não-Intervenção não póde impedir-nos de alimentar um povo que tem fome."

Os anarchistas locaes, que são em grande numero, tomarão a mesma attitude.

Existem indicios de que a remessa de alimentos e material de guerra para a Hespanha continuará em alto grão.

O jornal direitista "Echo de Paris", que publicou hoje um resumo destas actividades, informa:

"O navio hespanhol "Vicente La Roda" zarpou de Marselha com um carregamento de material de guerra. Referimo-nos ha alguns dias a onze vagões de explosivos que se encontravam no porto de Saint Louis du Rhone.

Fomos informados de que quatro daquelles vagões voltaram a Marselha e os sete restantes continuaram viagem para Port Vendres. Um avião Caudron com o registro "FALVH" partiu do aerodromo de Tolouse para Barcelona.

Pela estrada de Llivia entraram na Hespanha dois caminhões carregados de material de aviação. O governo de Valencia encommendou a uma firma de Bruxellas trezentos caminhões Chevrolet que serão enviados para a Hespanha por estrada de rodagem."

O BRASIL PERDE MERCADOS DE CAFE'

O "crack" de Santos augmentou a desconfiança dos compradores

RIO, 19 (A. M.) — Os irmãos Jabour, que são os maiores exportadores de café do paiz, ouvidos pela imprensa, declararam que o Brasil vem perdendo mercados ultimamente.

A differença de exportação de 1936 para 1937 mostra uma reducção de 3 milhões entre os portos de Santos, Rio e Victoria.

Agora, o crack de Santos augmentou a desconfiança dos compradores que acreditam que taes consequencias nocivas á nossa economia durarão muito tempo.

AS GRANDES DIFFICULDADES QUE AMEAÇAM O GABINETE LEON BLUM

"Le Jour" affirmou que o premier francez não destruirá a frente unica sovietica-communista

PARIS, 19 (D. P.) — O jornal **Le Jour** se occupa, hoje, das grandes dificuldades que ameaçam a existencia do gabinete do sr. Leon Blum que, na opinião daquelle orgão da imprensa parisiense, são principalmente de natureza politico-financeira.

Diz **Le Jour** que o presidente do Conselho de Ministros da França teve uma longa conferencia, hontem, á noite, com o ministro das Finanças, sr. Vincent Auriol e com o ministro da Guerra, sr. Eduardo Daladier.

Segundo o mesmo jornal, o sr. Leon Blum teria em vista a creação dum bloco socialista-communista, do qual assumiria pessoalmente a direcção.

O sr. Blum nunca se decidirá a tomar medidas tenoentes a destruir a frente unica socialista-communista. Entretanto, se sobrevier uma crise governamental, seja pela saida dos socialistas radicaes, seja pela demissão em bloco do gabinete, que **Le Jour** considera como mais provavel, o sr. Leon Blum muito provavelmente se recusará a entrar para um novo governo.

.. A DISSOLUÇÃO DA FRENTE .. POPULAR

O Echo de Paris, por sua vez, não espera nenhuma melhora para a situação decorrente das modificações que se possam fazer nas pastas que compõe mo ministerio.

Na opinião desse orgão, uma condição "sine qua non" para o saneamento da situação politica interna do paiz, seria a completa dissolução da Frente Popular: a demissão collectiva do actual governo, o que **Le Journal** considera pouco provavel, manifestando, porem, a crença de que o sr. Blum será forçado a mudar do programma de governo, pois elle ha de chegar á evidencia de que lhe será impossivel continuar a administrar o paiz sobre as antigas bases, tanto mais quanto é das mais precarias a sua posição, agora, em face dos seus proprios partidarios.

Humanité, orgão communista, se oppõe ás intenções do sr. Blum de fazer com que haja uma pausa na execução do seu programma politico de governo.

Accrescenta o mesmo jornal, a proposito, que, do mesmo modo que ha muito tempo os preços não cessam de subir, tambem ha muito tempo que se tornou necessario um augmento dos salarios dos trabalhadores.

A MOBILIZAÇÃO DE TODA A POPULAÇÃO VALIDA DA HESPANHA GOVERNISTA, NA IMMINENCIA DA GRANDE OFFENSIVA INIMIGA

REORGANIZAÇÃO DOS VERMELHOS

MADRID, 19 (U. P.) — A completa reorganização da milicia governista foi indicada por um documento enviado de Valencia por intermedio de tres delegados da Junta de Defesa, documento esse que a referida Junta já approvou.

..As propostas comprehendem a conscripção de todos os homens validos de menos de quarenta e cinco annos de idade, sob um commando unificado, a remoção de todas as duvidas e a urgente necessidade de offensivas violentas.

A reorganização completa affecta os officiaes que se encontram em todas as frentes de batalha.

PARTE DO TEXTO DA PROPOSTA

Soube-se que as recommendações feitas pela Junta, no tocante á mobilização geral são applicaveis não somente a Madrid como tambem a todos os pontos sob o dominio do governo.

Parte do texto do documento divulgado em Madrid pelos jornaes matutinos, é vasado nos seguintes termos:

"Ao presidente do Conselho de Ministros e ministro da Guerra, sr. Largo Caballero, saudações. Durante mais de tres mezes, Madrid supportou o cerco das forças fascistas. Durante todo o tempo, a Junta de Defesa, que se mantem pelos genuinos desejos do publico anti-fascista, trabalhou sob a direcção do governo da Frente Popular, para impedir que exercitos mercenarios attingissem os seus objectivos conquistando a capital da Republica.

A conducta heroica da milicia, a principio formada por grupos esparsos, sem cohesão e disciplina, foi transformada, durante tres mezes, em uma força exemplar, moral e disciplinada.

UM EXERCITO DO POVO

"A reorganização destas forças foi realizada nas diversas frentes de batalha, a despeito da presença do inimigo, e hoje podemos affirmar que, em Madrid, temos um exercito do povo, disciplinado e forte, cujos homens estão dispostos a morrer antes de permittirem que o inimigo destrua esta obra admirada por todos os anti-fascistas da Hespanha e do mundo, e devido ao grande auxilio dado pelo governo da Frente Popular, pelas organizações anti-fascistas, pelo esforço do publico e teaes e capazes chefes militares que commandam todas as forças que cooperaram na defesa de Madrid.

"Os acontecimentos dos dias recentes, a queda de Malaga e a offensiva iniciada pelos fascistas no sector de Jarama, instillaram na nossa heroica população o espirito de 18 de julho e 17 de novembro. Entretanto, ao mesmo tempo, existe a urgente necessidade da adopção de medidas necessarias ao inicio de uma vigorosa offensiva em todas as frentes, a qual nos porá em condições de levar a effeito a tarefa que nos foi confiada.

"Citamos as palavras do commissario geral da Guerra camarada Alvarez del Vayo: "Para cada derrota uma victoria e meia".

Por esta razão, solicitamos ao nosso governo da Frente Popular, expressando aliás os desejos de toda a população de Madrid, que a applicação da lei de serviço militar obrigatorio seja votada com toda a rapidez. Isto nos habilitaria a mobilizar toda a população valida, o que na heroica Madrid significa uma formidavel reserva. Solicitamos que sejam collocados em postos civis homens decididos e leaes, de modo que em cooperação com elementos militares, estes sejam capazes de dirigir a guerra na direcção exacta.

"Solicitamos que seja prestada toda attenção á revisão de todos os postos de commando, reformando todos os que estão occupados por elementos duvidosos e suspeitos removendo tambem todos aquelles que por motivo da incapacidade ou inefficiencia poderiam favorecer os planos do inimigo.. Solicitamos a terminação da falsa impressão acerca do commando unico, tornando-o effectivo sob todos os pontos de vista.

"Na qualidade de membros da Junta Delegada da Defesa de Madrid, consideramos e continuamos a considerar que o governo da Frente Popular, no qual estamos todos representados com o fim de dirigir de um modo effectivo a guerra, exige um auxilio incondicional e o mais exacto cumprimento de suas ordens, e nos, que representamos todas as organizaçoes anti-fascistas de Madrid, aqui nos comprometemos a cumpril-as e a fazel-as cumprir sem vacillação.

"Haverá um solido bloco de granito que estará á disposição do governo, formando um pulso de ferro para a victoriosa contra-offensiva. Viva o governo da Frente Popular e viva o Exercito do Povo! Estas são as representações da Junta Delegada da Defesa de Madrid e de todos os seus delegados".

CONTRA O FUNCCIONAMENTO DE SOCIEDADES EXTREMISTAS

GENEBRA, 19 (H.) — Os representantes dos partidos burguezes apresentaram ao Grande Conselho um projecto de lei prohibindo o funccionamento de associações filiadas á internacional communista em todo o territorio do Cantão.

UMA PROVAVEL VISITA DO CONDE DE CAINE AOS BALKANS

ROMA, 19 (H.) — Circulam noticias de uma proxima visita do conde de Ciano, ministro das Relações Exteriores da Italia, aos Balkans.

ROUBADO UM MILHÃO DE FRANCOS EM PLENA RUA DE NICE

Os ladrões atacaram o empregado de um banco

PARIS, 19 (D. P.) — A imprensa desta capital publica, hoje, com grande destaque, a noticia de que os ladrões atacaram o empregado dum banco de Nice, em plena rua e nas proximidades do estabelecimento em que o mesmo trabalha. Foi roubado um milhão de francos que o mesmo conduzia dentro de uma pasta.

A imprensa recorda, a proposito, o facto identico occorrido com a conhecida novelista Collette que tambem foi assaltada e roubada pelos ladrões em Nice.

ILEGÍVEL

NOVO HERDEIRO PARA OS 5.000 CONTOS DO MENDIGO!

NOVA AVENTURA DO FILHO DE MATTO GROSSO — AGEM AS POLICIAS DE S. PAULO E DO RIO — SOMEM AUTOS DA CÔRTE DE APPELLAÇÃO E PROMPTUARIOS DO ARCHIVO POLICIAL

Edvino TRIELLI

(Redactor do "Diario da Noite")

RIO, 17 (Pelo correio aereo)—Este caso do indigente millionario, que morreu no Rio, na miseria, deixando uma fortuna de cinco mil contos de réis e uma declaração ao ingressar na Ordem Terceira do Carmo, o que era solteiro e não tinha parentes, quer na linha recta quer na collateral ou transversal, e para cuja herança appareceu, depois, meia dezena de herdeiros, revestiu-se de circumstancias tão sensacionaes no Civel como no Crime.

Entretanto, a nós só interessa divulgar o que ficou provado sem nenhum animo de accusar esta ou aquella pessoa, por isso que nos limitamos ao processo penal cujo inquerito policial mostrou claramente a farça que se organizava. E o que houve no Civel, de interesse, de sensação, foi a falsidade attribuida á documentação dos irmãos de Londres, segundo a qual esses parentes nunca existiram e o proprio Consulado Inglez, a as proprias autoridades policiaes brasileiras estariam acobertando uma vergonhosa escroqueria. Mas essa falsidade não ficou apurada e a documentação foi tida como boa, firme e valiosa pela propria Côrte de Appellação.

Essa a razão por que não ferimos em cheio, a parte civel, só a ella fazendo referencia quando necessaria á elucidação do facto.

Demos noticia, até agora, da morte e dos ultimos anos de vida de Charles James Dimmock, o indigente millionario que deixou cinco mil contos de réis e uma declaração, ao ingressar na Ordem Terceira do Carmo, de que era solteiro e não tinha nenhum parente, quer na linha recta, quer na collateral ou transversal; o apparecimento do primeiro herdeiro falso, Jorge James Dimmock, que seria filho do morto, nascido em Sergipe, saiu logo de combate; a habilitação dos irmãos de Londres; as primeiras cartas anonymas dirigidas ao Banco do Brasil, onde estava depositado o dinheiro, e a primeira aventura do filho de Matto Grosso — Edward DENEMOCK.

VOLTA EDWARD

Dando pelo equivoco do nome, Edward, pessoa timida e temeroso, tratou de agir. E no dia 7 de julho de 1931, dois mezes, portanto, depois da primeira investida, o dr. Adolpho Vitorio de Oliveira Coutinho, advogado, então, largamente conhecido no Rio, e hoje fallecido, apparecia em juizo pedindo o affastamento dos irmãos inglezes e a habilitação de seu constituinte — Edward Dimmock — maior, brasileiro, solteiro, de quarenta e cinco annos de idade, natural de Santa Barbara, no Estado de Matto Grosso, filho legitimo de Charles James Dimmock e Helen Clane—como unico herdeiro do millionario britannico.

Entre outros documentos que presentava, como procurações, carteira de identidade, via-se a seguinte

CERTIDÃO DE BAPTISMO DE CHARLES

"Parochia de Sant'Anna do Paranahyba. Revendo o livro de Baptismos desta parochia, achei um assentamento do teôr seguinte:—Aos vinte e dois de janeiro de mil oitocentos e seis, baptisei solennemente EDWARD, nascido em 25 de setembro de 1885, na villa de Santa Barbara, "filho legitimo" de Charles James Dimmock e Helen Clane, falecidos. Foram padrinhos Carlos Ferreira de Castro e Balbina Ferreira de Castro. Para constar, fiz este termo. Padre Francisco de Salles Souza Fleury". Parochia de Sant'Anna do Paranahyba, 22 de maio de 1931. (a) Padre Bernardo Chico, vice-vigario. (Firma reconhecida pelo tabellião Manoel Pedro de Campos".

Entre outras provas, apresentava o procurador de Edward um attestado até do bispo d. Aquino, de Matto Grosso, declarando que, de facto, naquella epoca, o padre Francisco de Souza Fleury, dirigia a Parochia de Sant'Anna do Paranahyba...

QUEIXA A' POLICIA

Sua petição foi juntada aos autos. E o processo ia seguindo os trahites legaes, com impugnações daqui e d'acolá, até que no dia 7 de novembro daquelle mesmo anno, Mary Ann Dimmock — irmã de Londres e inventariante dos bens — apresentou queixa á policia contando que havia um verdadeiro assalto á herança de Charles James e pedindo a abertura de um inquerito.

Concluia, assim, seu pedido á extincta 4ª Delegacia Auxiliar:

"...e como a supplicante teve conhecimento de que (esta) delegacia tem em seu poder cartas anonymas dirigidas ao presidente do Banco do Brasil, e por este remettidas á policia, denunciando a existencia de um "complot" para se apoderar da herança, pede a abertura de um inquerito, naturalmente em SEGREDO DE JUSTIÇA, para apuração da verdade."

EM DILIGENCIAS

A policia do Rio entra em acção. Expede precatoria para a de São Paulo, pedindo a apuração do que ha em torno de Edward Dimmock ou Denemock e Alvino e Alcides Tacker, o primeiro que se suppunha chamar Eduardo Baird e residir em Villa Americana, naquelle Estado, e os segundos, irmãos, moradores em Campinas, á rua Onze de Agosto, n. 244, conforme cartas anonymas que já publicámos.

DESAPPARECERAM

Ao mesmo tempo e sobre assumptos correlatos, effectuaram diligencias as policias de S. Paulo e Rio.

Procura-se provar, aqui, que Edward Dimmock era falso e já estivera em juizo com o nome de DENEMOCK, e para tanto bastaria rever os primeiros autos, que deveriam estar na Côrte de Appellação; e, em São Paulo, que Dimmock, Denemock e Eduardo Bard eram uma e a mesma pessoa — o falso herdeiro de Matto Grosso.

E quando vão á secretaria da Côrte de Appellação, á procura daquelle documento, com grande surpresa para todos, constata-se :"Desappareceram os autos!!!"

E na capital paulista, quando procuraram no Gabinete de Identificações o promptuario de Edward Dimmock, com maior surpresa ainda, verificase:

A emissora de Teneriffe annuncia que as tropas nacionalistas avançaram 6 kilometros na frente de Jarama

(Conclusão da 1.ª pagina)

rando-se processo contra os culpados. Além disso, serão recambiados para os respectivos paizes quaesquer estrangeiros que procurem atravessar o territorio da Tcheco Slovachia com o mesmo objectivo.

14 AVIÕES VERMELHOS ABATIDOS

SALAMANCA, 19 (D. P.) — O quartel general das tropas nacionalistas publicou, hoje, aqui, um communicado official, no qual affirma que, nas ultimas 24 horas, as forças do general Franco derribaram 14 aviões de guerra vermelhos.

DEMISSÃO NO GOVERNO VERMELHO

MADRID, 19 (D. P.) — A proposito de rumores aqui espalhados sobre as grandes difficuldades que estaria encontrando actualmente o governo vermelho hespanhol, chefiado pelo sr. Largo Caballero, corre insistentemente a noticia de que o sub-secretario do ministerio da Guerra, general Asenzion, teria sido demittido do seu cargo e collocado na reserva.

QUEBRADA A OFFENSIVA DE JARAMA

SEVILHA, 19 (H.) — A's cinco milhas do systema de defesa das forças do general Franco no sector do Rio Jarama, quebraram a offensiva de grande envergadura desencadeada pelas tropas do general Miaja, offensiva essa que começou na madrugada de ante-hontem.

Após um dia e uma noite de encarniçada batalha, os nacionalistas continuam hoje a dominar a estrada de rodagem para Valencia numa extensão de cinco milhas, cortando assim, de um modo efficiente, as communicações da capital com áquella cidade, por meio da mencionada rodovia.

O ataque das forças governistas, encabeçado pelas brigadas internacionaes apoiadas por seis carros de assalto, foi quebrado por um violento fogo de barragem da artilharia.

Ambas as facções em luta soffreram as baixas mais pesadas que, em uma só batalha, se verificaram desde que começou o cerco de Madrid.

Após um duello de artilharia que se prolongou por todo o dia, as forças atacantes governistas, abandonaram a intenção de avançar, já ao escurecer da hontem, e deixaram nas planicies do Jamara dois carros de assaltos avariados e centenas de mortos.

Entretanto, o communicado governista insiste em affirmar que as suas tropas avançaram no "front" de Jamara em uma profundidade de seis milhas explicando que o fracasso da continua offensiva foi devido ao facto das fortes defesas dos revolucionarios "terem arame farpado que impediu a marcha dos carros de assaltos, ao passo que os revolucionarios, bem protegidos nas suas trincheiras, dirigiram um fogo intenso, utilizando todas as suas armas automaticas contra as forças governamentaes."

DETIDA A OFFENSIVA NACIONALISTA NO ESCURIAL

ESCURIAL, 19 (U.) — A offensiva nacionalista nas proximidades do Escurial foi detida pelas bem entrincheiradas forças governistas, integradas principalmente por voluntarios estrangeiros. Por isso, segundo parece, o cerco continu'a, de vez que nenhum dos exercitos conta com elementos bastantes para forçar uma decisão.

TENTARAM BOMBARDEAR A BARRAGEM DA USINA DE ELECTRICIDADE

BARCELONA, 19 (H.) — O Departamento de Defesa informa que, seis aviões nacionalistas tentaram bombardear a barragem da usina de electricidade, a onorte da provincia de Lerida.

APONTADO O CONEGO OLYMPIO DE MELLO COMO ALGOZ DO SR. PEDRO ERNESTO

TRANSFERENCIA DO EX-GOVERNADOR CARIOCA PARA O HOSPITAL DE BENEFICENCIA

RIO, 18 (Ret. pelo Tel. Nacional) — O sr. Julio Novaes, falando ao "Diario da Noite", disse que a perseguição injusta e inquietante que o sr. Pedro Ernesto vem soffrendo, é devida ás manobras do conego Olympio de Mello. Adeantou, o representante carioca, que é inadiavel a transferencia do sr. Pedro Ernesto para o Hospital de Beneficencia, não só como medida de justiça mas, sobretudo, de humanidade.

INDEFERIDO O PEDIDO DE TRANSFERENCIA DO SR. PEDRO ERNESTO

RIO, 18 (A. M.) — Affirma um vespertino desta capital que o presidente do Tribunal de Segurança Nacional exarou despacho, indeferindo a petição em que os advogados do sr. Pedro Ernesto solicitaram fosse transferido do hospital o ex-prefeito carioca.

O juiz barros Barreto conferenciou com o sr. Agamemnon Magalhães, afim de que o Hospital Militar, onde se encontra recolhido o sr. Pedro Ernesto, seja dotado, urgentemente, de apparelhamento imprescindivel para o tratamento daquelle preso politico.

ALTERADA A SAUDE DO SR. PEDRO ERNESTO

RIO, 19 (A. M.) — Circulando a noticia que os padecimentos do sr. Pedro Ernesto se agravaram, telephonamos para o Hospital da Policia. O medico de dia, dr. Miranda declarou-nos que o doente continúa passando regularmente. Seu estado geral não se alterou nas ultimas 24 horas. Os medicos do hospital prestam-lhe assistencia permanente.

BÔA OPPORTUNIDADE

Vende-se um bom negocio no centro da Cidade, em franco desenvolvimento, podendo ser muito augmentado dependendo apenas de Capital. Tambem acceita-se um socio, caso, prefira comprar o negocio.

Cartas a A. C. na Posta Restante d'este Jornal.

AS PESQUIZAS PETROLIFERAS NO URUGUAY

MONTEVIDEO, 19 (H.) — O governo resolveu intensificar os serviços de perfuração dos poços petrolíferos.

APRESENTOU AS DESPEDIDAS AO PRESIDENTE DA REPUBLICA

REGRESSA O CHEFE INTERINO DA MISSÃO FRANCEZA

RIO, 19 (A. M.) — O commandante Germain Monerat, chefe interino da Missão Franceza, apresentou suas despedidas ao presidente Getulio Vargas, em visita de ter de regressar para a Europa nestes dias.

O SEGUNDO CENTENARIO DO RIO GRANDE

DECRETADO FERIADO ESTADUAL O DIA COMMEMORATIVO

PORTO ALEGRE, 19 (A. M.) — O governo decretou feriado estadual o dia commemorativo do segundo centenario de Rio Grande.

Estão sendo organizadas grandes festas civicas.

O gremio Portolegrense convidou o Atlanta, de Buenos Aires, afim de disputar uma partida nesta cidade, em commemoração á data.

A DEMISSÃO DE STANLEY BALDWIN

COMO CERTA APO'S A COROAÇÃO DE JORDE VI

LONDRES, 19 (H.) — E' considerada certa nas rodas politicas a demissão do primeiro ministro Baldwin, depois da conferencia imperial do principio de junho ou immediatamente após a cerimonia da coroação do rei Jorge VI.

Acredita-se na possibilidade do primeiro ministro permanecer no governo até o fim de julho, afim de permittir que o sr. Austin Chamberlain fazer votar o orçamento que será apresentado em abril, antes de deixar o cargo de chanceller do erario.

AUGMENTO DE PREÇOS NOS GENEROS DE PRIMEIRA NECESSIDADE, EM LONDRES

TERIA FORÇADO A ALTA A EXECUÇÃO DO PROGRAMMA DO REARMAMENTO BRITANNICO

LONDRES, 19 (D. P.) — Continúa verificando-se nesta cidade uma alta geral no preço das materias primas e dos generos de primeira necessidade. A alta do trigo provocou um immediato augmento de preço da farinha e do pão.

Durante os ultimos quinze dias a tendencia para a alta tomou uma imprevista extensão, não somente nos mercados de objectos de luxo, mas tambem sobretudo nos generos de primeira necessidade. Em comparação com a moeda brasileira, durante os ultimos quinze dias, o azeite de oliveira augmentou de 4 mil réis o litro e a gazolina e o sabão augmentaram 35 °/° em comparação com os preços precedentes.

Os circulos financeiros e bancarios nesta capital acreditam que as causas da alta de preços sejam provocadas pela execução do programma intensivo de rearmamento britannico. Esta tendencia continuará.

Por outro lado os meios industriaes mostram-se satisfeitos com este movimento, acreditando que a alta possa trazer vantagens para os agricultores augmentando as suas possibilidades de compra de productos manufacturados.

AVISO

AOS MEDICOS, EXERCITO, MARINHA E AO POVO COMMUNICAMOS QUE O FAMOSO DEPURATIVO

ELIXIR 914

Foi consagrado com a officialisação do seu uso para a Syphilis e Rheumatismo no Exercito e na Marinha e cuja formula damos a conhecer para usarem com confiança. O ELIXIR "914" é uma das Grandes descobertas brasileiras por que entram na sua composição: Salsaparrilha. Cipó-Cravo. Hermophenyl. Cipó-Suma. Caroba. Nogueira, Sammambaia. Pé de Perdiz e plantas de alto poder depurativo e tonico. As duas ultimas curam até feridas de caracter cancroso e feridas em geral. (Tratado de Botanica Dr. M. Penna) — E' pois, o ELIXIR "914" o unico depurativo que se deve usar para doenças do sangue para combater a Syphilis e para o Rheumatismo. Na entrada do verão é indispensavel. O SANGUE precisa purgar-se uma vez por anno. O SANGUE é a vida, torna-se mais necessario purgar o Sangue que o estomago.

NÃO FAÇA ISSO!

JÁ EXISTE O ELIXIR 914

Não produz erupções, não ataca os dentes, nem o estomago, porque não contém iodureto. GRANDE TONICO E DEPURATIVO.

CAMARA DOS DEPUTADOS

UM VOTO DE CONGRATULAÇÕES COM O RIO GRANDE DO SUL PELA PASSAGEM DO SEU 2.º CENTENARIO

RIO, 19 (A. M.) — A sessão de hoje da Camara foi presidida pelo padre Arruda Camara. O sr. Barretto Pinto leu um telegramma do presidente da Associação Brasileira de Imprensa, sr. Herbert Moses, em que esse se congratulava pela sancção do projecto de revigoramento do credito para construcção da Casa do Jornalista, projecto esse de iniciativa do orador.

O sr. Gomez Ferraz reclamou contra a demora da remessa dos projectos dos Codigo Criminal e Penitenciario ao Senado.

O presidente respondeu que somente agora a remessa foi feita. Isso devido a um descuido da secretaria. O sr. Barretto Pinto pediu adiamento da discussão do projecto de encampação do Lloyd Brasileiro. Explicou sua attitude, dizendo que os deputados foram colhidos de surpreza e, por isso mesmo, não houve tempo de estudar a proposição.

O presidente respondeu que todas as exigencias regimentaes já tinham sido cumpridas e, consequentemente, o debate não podia ser adiado.

O 2º CENTENARIO DO RIO GRANDE

Em seguida, o plenario approvou um requerimento do sr. Renato Barbosa que pedia se lançasse na acta um voto de congratulações com o Rio Grande pelo seu 2º Centenario.

Na ordem do dia, não houve numero. Foi encerrada a discussão do projecto que inclue, na commissão executiva do Instituto do Alcool um representante dos plantadores de canna. Tambem foram terminadas as discussões do projecto de encampação do Lloyd, o qual seguirá para a commissão de Finanças; e do projecto concedendo permissão definitiva á usina Central de Barreiros para passar um ramal de via-ferrea pelo terreno do deposito de remonta do Exercito.

O sr. Gomez Ferraz apresentou uma emenda eliminando as condições que terão de ser cumpridas pelo concessionario.

O projecto seguirá ainda para a commissão de Segurança.

A seguir, foi suspensa a sessão.

CONTRA SABOTADORES E INIMIGOS DO GOVERNO SOVIETICO

VÃO SER CREADOS TRIBUNAES ESPECIAES COM PLENOS PODERES NA U. R. S. S.

MOSCOU, 19 (D. P.) — O governo sovietico acaba de crear tribunaes especiaes, dotados de plenos poderes, afim de combater as desordens reinandes na estradas de ferro da U. R. S. S., no que se refere aos actos de sabotage e aos accidentes por negligencia dos ferroviarios.

Essas tribunaes especiaes julgarão tambem todas as falhas que sejam encontradas no serviço ferroviario. Mas a sua principal tarefa consiste em limpar as estradas de ferro sovieticas dos sabotadores e dos inimigos do governo.

ARMAMENTOS NO VALOR DE 62 MILHÕES DE COÔAS

MOSCOU, 19 (D. P.) — O governo sovietico acaba de fazer encommendas de armamentos, no valor de 62 milhões de corôas icheques, a numerosas firmas da industria pesada da Tchecoslovaquia, entre as quaes figuram as usinas Skoda e as usinas metallurgicas de Witikowitz.

Alem disso, a grande casa Bata, fabricante de calçados, fornecerá grandes quantidades dos seus productos á U. R. S. S. que os revenderá na Asia Central.

FALLECEU O COMMISSARIO DO POVO DA INDUSTRIA PESADA

MOSCOU, 19 (D. P.) — Falleceu, hontem, aqui, repentinamente, o sr. Ordshonikidse, commissario do povo da Industria Pesada, o que deu logar, hoje, a sentidos necrologios na imprensa sovietica, nos quaes são peculiarmente resaltadas as relações intimas do extincto com Stalin.

"Pravda" pondo em destaque as qualidades do extincto, diz que com a perda do mesmo "o nosso partido foi abandonado e o nosso paiz está desamparado" e salienta, em seguida, que Ordshonikidse ja havia sido intimo, collaborador de Lenine, devendo-se a elle principalmente o grande desenvolvimento da industria sovietica dos armamentos.

Os restos mortaes do extincto foram transferidos, hoje, no palacio do Kremlin para as arcadas da Casa dos Syndicalistas Moscovitas, onde ficou em exposição. O srs. Andrejew e Tscrubarj, membros do Polit Bureau e os outros elementos de destaque são indicados como seus provaveis successores.

BOLIVIA

INUNDAÇÃO EM QUECHISLA

LA PAZ, 19 (D. P.) — Communicam de Quechisla que no importante centro mineiro de Tupiza verificou-se uma formidavel inundação, causando consideraveis prejuisos á população.

A mina de Chocaya foi inteiramente destruida.

Os habitantes se acham completamente isolados, até agora, sem poder receber soccorros.

EXPOSIÇÃO NACIONAL DE ANIMAES

RIO, 19 (A. M.) — Na pasta da Agricultura foi assignado um decreto approvando o regulamento da Quarta Exposição Nacional de Animaes e Derivados, que se realizará em S. Paulo, em Junho do corrente anno, em cumprimento ao accordo firmado em 25 de março de 1936, entre os governos da União e de São Paulo.

SÃO AVIÕES DE TURISMO

RIO, 19 (A. M.) — A proposito dos aviões que chegaram ao porto em circumstancias mysteriosas, sendo noticiado que os mesmos seriam entregues ao Exercito, um vespertino ouviu o tenente aviador polonez Stefaina, incumbido pela fabrica Jan Herse & Cia., de Varsovia, de retirar da Alfandega os volumes que continham os apparelhos.

Declarou elle que os aviões são de turismo e que não servem para o Exercito.

A companhia fabricadora o que deseja é collocar seus apparelhos aqui, para incrementar o intercambio commercial entre os dois paizes.

17.000 OPERARIOS AMEAÇAM DECLARAR-SE EM GREVE

SOLICITAM UM AUGMENTO DE 15 POR CENTO

BOSTON, 19 (U. P.) — As greves propostas pelo Comité de Organização Industrial, chefiado pelo leader trabalhista John Lewis ameaçam paralysar as duas maiores industrias da região da Nova Inglaterra.

Os trabalhadores da industria de calçados solicitaram um augmento de 15 por cento

Dezesete mil operarios ameaçam declarar-se em greve, a partir de terça-feira.

CHEGAM AO RIO TRES NAVIOS DA ESQUADRA INGLEZA

REALIZAM ACTUALMENTE UM CRUZEIRO NA AMERICA DO SUL

RIO, 18 (Ret. pelo Tel. Nacional) — Procedentes do Prata, chegaram aqui os navios inglezes York Exeter e Tjax, pertencentes á esquadra das Indias Occidentaes.

Essas bellonaves britannicas realizam actualmente um cruzeiro na America do Sul.

ENCANTADO COM AS BELLEZAS DO RIO

RIO, 19 (A. M.) — O vice almirante Matthew, commandante em chefe da esquadra ingleza, hontem fundeada neste porto, recebeu a bordo do capitanea os jornalistas desta capital.

O commandante ingles entretave palestra cordialissima com os nossos representantes da imprensa, dizendo estar encantado com as bellezas do Rio.

UM ALMOÇO OFFERECIDO PELO MINISTRO DA MARINHA

RIO, 19 (A. M.) — O almirante Mathew, acompanhado do embaixador e do addido naval inglezes e dos commandantes dos vasos britannicos aqui fundeados, visitou o almirante Aristides Guilhem. Em seguida, o ministro da Marinha retribuiu a visita, sendo offerecido a bordo do York um cocktail.

Mais tarde, o almirante Mathew esteve no Ministerio do Exterior, seguindo, após para o Copacabana Palace, onde o almirante Aristides Guilhem lhe offereceu um almoço, do qual participaram autoridades e officiaes brasileiros e inglezes.

O ministro da Marinha brasileiro discursou resaltando a amizade anglo-brasileira e erguendo um brinde ao almirante Mathew. Este agradeceu, erguendo o brinde de honra ao sr. Getulio Vargas, na pessôa de seu ministro.

DR. GERALDO DE ANDRADE

reassumiu a sua clinica de doenças internas

Altos do Banco Auxiliar do Commercio

O MOMENTO INTERNACIONAL

As forças governistas, sentindo que a sorte de Madrid está jogada ao longo da estrada que conduz a Valencia, decidiram fazer um esforço supremo e passar á offensiva.

Das declarações do general Miaja, transmittidas pelas agencias telegraphicas, se pode concluir que a offensiva era o unico e extremo recurso que se lhe defrontava: ou reagir de uma maneira suprema, desencadeando uma operação de larga envergadura ou deixar-se succumbir no annel de aço que os nacionalistas estão fazendo passar em torno da capital.

Aliás, é elle mesmo que mostra a situação de inferioridade em que o governo tem vivido até hoje, limitando-se a defender as posições e isso mesmo nem sempre com exito, como aconteceu agora mesmo em Malaga.

Pelos telegrammas recebidos não se pode inferir que a offensiva governamental tenha obtido resultados apreciaveis. O descongestionamento de Madrid não se deve considerar um facto concreto tudo faz prever que o esforço supremo da Junta de Defesa não dê os resultados desejados.

Dando cumprimento ás deliberações tomadas no comité de não-intervenção, os francezes tomaram todas as providencias para o fechamento, desde hontem, da fronteira franco-hespanhola.

Nesse sentido os prefeitos receberam ordem para com o auxilio dos "guardas-moveis" fecharem hermeticamente a fronteira, só permittindo a passagem para a Hespanha de pessoas que demonstrem a sua identidade.

Por outro lado está se accelerando a conclusão de um accordo acerca do controle das 1.500 milhas de costa da peninsula iberica, para o que dispõem as potencias interessadas de 15 navios inglezes, 10 francezes, 6 allemães e 5 italianos.

Essas bellonaves formarão a esquadra internacional, sob cujo controle deverão passar todos os navios que se destinem aos portos hespanhóes.

Resta entretanto a questão da vigilancia da costa portugueza, o que não está ainda de todo o resolvido, bem como a presença de membros do comité de não intervenção ao longo na fronteira luso-hespanhola.

Sabe-se, entretanto, que tres dias antes do fechamento da fronteira, as organizações francezas anti-fascistas fizeram todo o esforço por mandar para a Hespanha o maior numero possivel de voluntarios.

DETALHES SOBRE O INCENDIO DO THEATRO ANTUNG

SEGUNDO AS ULTIMAS INFORMAÇÕES ULTRAPASSA A NOVECENTOS O NUMERO DE VICTIMAS

Trinta e cinco casas circumvisinhas já foram destruidas pelas chammas

TOKIO, 19 (D. P.) — Os ultimos telegrammas procedentes de Antung, fornecem os seguintes detalhes sobre a catastrophe do grande theatro daquella cidade:

Cerca de 1.500 pessoas assistiam a um espectaculo especial, organizado em commemoração ao novo anno chinez, quando o incendio se declarou repentinamente nos corredores do theatro. As chammas propagaram-se com extraordinaria rapidez por todo o predio, emquanto os espectadores tomados pelo panico, se dirigiam precipitadamnte para as portas de saida.

Subitamente o tecto desabou fragorosamente sobre a multidão.

Até o presente momento foram retirados dos escombros 380 cadaveres.

Os bombeiros continuam trabalhando, ha 58 horas para apagar o fogo só o conseguindo fazer depois de 60 horas de luta.

As autoridades militares do destacamento de Antung forneceram immediatamente o auxilio das forças regulares para estabelecer um cordão de isolamento em volta do theatro.

Mais de 35 residencias visinhas á casa do espectaculo já foram destruidas pelas chammas. Todas as residencias situadas no raio de 500 metros em volta do theatro foram evacuadas pela policia. Quinhentos soldados japonezes auxiliam as forças locaes no trabalho de salvamento.

O magestoso theatro ficou totalmente destruido no espaço de tempo de 45 minutos.

Segundo as ultimas informações o numero das victimas ultrapassaria de 900.

Colicas do figado — Bilis — Dôres no estomago

Tonteiras — Enxaquecas

Máo halito — Flatulencias

Indigestões — Palpitações

Pesadelos — Dyspepsia

Lingua suja — Gazes — Azia

Dôres de cabeça — Peso no estomago e muitas outras manifestações as

Pilulas do Abbade Moss

com acção directa sobre o ESTOMAGO E INTESTINOS eliminam as causas, evitam "absolutamente" a prisão de ventre, proporcionam, desde o começo, bem estar geral e fazem desapparecer, as enfermidades do ESTOMAGO, FIGADO e INTESTINOS

O TRABALHO DE TODA UMA GERAÇÃO

DISCURSO DO SR. BALDWIN SOBRE O REARMAMENTO BRITANNICO

LONDRES, 19 (D. P.) — A imprensa desta capital faz resaltar, hoje, que o primeiro ministro, sr. Stanley Baldwin, foi quem proferiu a ultima palavra, no debate da sessão de hontem da Camara dos Communs.

Ao começar o seu discurso, o premier britannico tratou de defender-se dos ataques dos laboristas, declarando que é preciso que se aproveitem todas as opportunidades que se offerecem para fazer voltar certas grandes potencias ao seio da Sociedade das Nações.

Em seguida, passou elle a falar sobre o programma dos armamentos na Inglaterra, dizendo que, apezar de haverem augmentado as obrigações do Exercito Britannico, esta, segundo as novas propostas, é menos numeroso agora do que em 1914.

Do mesmo modo, a Esquadra Britannica, não obstante as propostas de reforçamento das suas unidades, está longe de ser uma grande esquadra, como era em 1914.

Somente a armada aerea é que se mostra bastante desenvolvida.

A Inglaterra não pensa em atacar ninguem e, em todos os tempos, tem procurado fazer a reconstrução da paz por meio da Sociedade das Nações.

Uma phrase do sr Baldwin attrahe mui especialmente todas as attenções. Foi quando elle disse que todos os inglezes devem ter em vista que é necessario o trabalho de toda uma geração para que se possa financiar o rearmamento britannico em projecto. Essa phrase foi pronunciada já no fim do discurso, do sr. Baldwin, quando elle se referiu ao emprestimo armamentista da Inglaterra de quatrocentos milhões de libras que foi approvado em seguida por 329 votos contra 145.

NUVENS DE POEIRA ENVOLVEM KANSAS CITY

A POPULAÇÃO DA CIDADE ESTA USANDO MASCARAS PROTECTORAS

KANSAS CITY, 19 (A. M.) — A população está usando mascaras contra a poeira intensissima que envolve esta cidade.

Tambem foram estabelecidos hospitaes de emergencia.

Foram adiados os funeraes de varios motoristas, pois os cortejos não podem atravessar as ruas.

COMMEMORAÇÕES AOS HEROES DA GRANDE GUERRA

O CHANCELLER HITLER COMPARECERA' A'S SOLENNIDADES NA OPERA DE KROLL

BERLIM, 19 (D. P.) — A Allemanha inteira celebrará, no proximo domingo, o dia das commemorações aos heroes que tombaram na Grande Guerra.

Nesta capital, realizar-se-á um acto solenne na Opera de Kroll, com a presença do chanceller Hitler, do marechal Von Mackensen, do governo do Reich, do corpo diplomatico, dos chefes do Partido Nacional-Socialista, dos altos officiaes do Exercito, de delegações das organizações dos antigos combatentes e dos pupilos da nação. A Austria enviará o general Krauss para representar o Exercito austriaco nessa cerimonia. Como o anno passado, este anno tambem o ministro da Guerra, marechal Von Blomberg pronunciará um discurso commemorativo.

O REGRESSO DO SR. ANTHONY EDEN

LONDRES, 19 (D. P.) — A imprensa desta capital annuncia, hoje, o ministro das Relações Exteriores, sr. Anthony Eden, deverá regressar, na proxima semana, a esta capital, da sua viagem de recreio á Cote d'Azur.

PERDIDOS NO ACONCAGUA

AINDA NAO FORAM ENCONTRADOS OS EXPEDICIONARIOS SOLARI E FREILE

SANTIAGO DO CHILE, 19 (D. P.) — Continu'a infructifera a busca dos expedicionarios Solari e Freile, considerados irremediavelmente perdidos no Aconcagua, em virtude de violenta tempestade que reina naquella região.

Carlos Espinoza, um dos membros da expedição e que recebeu queimaduras no rosto, nas mãos e nos pés, encontra-se hospitalizado nesta capital.

ILEGÍVEL

A obra administrativa do governador bahiano

Encontra-se no Recife o sr. Martinelli Braga, official de gabinete do sr. Juracy Magalhães— Ligeira palestra com o representante do DIARIO DE PERNAMBUCO

Encontra-se no Recife, desde ante-hontem, o sr. Martinelli Braga, official de Gabinete do governador da Bahia.

O sr. Martinelli Braga aproveitou suas ferias para visitar os parentes e amigos residentes nesta cidade e em Maceió.

A ADMINISTRAÇÃO DO GOVERNADOR BAHIANO

Hontem, o reporter do DIARIO DE PERNAMBUCO teve opportunidade de palestrar ligeiramente com o sr. Martinelli.

Sobre a administração do actual governador bahiano disse:

— "O povo da Bahia confia muito no governo do sr. Juracy Magalhães. Cabe reconhecer que a sua obra administrativa tem determinado um grande progresso no Estado.

Nesses ultimos tempos a sua actuação efficiente se tem accentuado de tal modo que pelos diversos pontos do paiz repercutem as suas realizações.

A creação do **Instituto do Cacáu** resultou numa notavel melhoria para o mercado do principal producto do Estado.

Vale tambem resaltar o **Instituto de Assistencia Social** que reputo mesmo um dos mais bem organizados do paiz.

Outra realização do governador bahiano é o **Banco Rural**, que já foi creado e cuja installação será em breve."

SUCCESSÃO

A proposito de como era visto na Bahia o problema da successão presidencial, assim se expressa o sr. Martinelli Braga:

— O sr. Juracy Magalhães — em discurso já teve opportunidade de traçar o perfil do candidato ideal para presidente da Republica.

A verdade, porém, é que até essa data nem elle nem os demais governadores se manifestaram de um modo positivo.

Ha muitos nomes no scenario da politica nacional. Mas o facto é que nenhum delles está definitivamente firmado. Por emquanto, não se póde prever qual seja o candidato da sympathia geral."

PROGRESSO DO RECIFE

O sr. Martinelli Braga refere-se, a seguir, ao progresso do Recife.

Diz que encontrou sensiveis melhoramentos na cidade, notadamente no que diz respeito á hygiene e construcção de predios.

O SUMMARIO DE CULPA DOS SRS. DINARTE E JOAQUIM SILVEIRA

DERAM VIVAS A LUIZ CARLOS PRESTES, A' A. N. L. E MORRAS A' POLICIA ESPECIAL

RIO, 18 (Ret. pelo Tel. Nacional) — Foram sumariados, hoje, os srs. Dinarte Silveira e Joaquim Silveira. Ao contrario dos demais implicados na intentona communista de novembro de 1935, agitaram consideravelmente a audiencia.

Desde a Detenção que vinham gritando vivas ao sr. Carlos Prestes, á extincta "Alliança Libertadora" e morras á Policia Especial.

O sr. Dinarte Silveira, em frente ao juiz, fez um longo discurso sobre a finalidade da rebellião extremista de novembro. Declarou que não tomára parte na mesma, mas depois de 15 mezes de prisão, reconhecia que as suas finalidades eram essencialmente nacionalistas e em defesa da democracia.

Em vista disso, diz o réo, está agora solidario com os companheiros, considerando o Tribunal de Segurança Nacional uma reminiscencia dos antigos tribunaes da Inquisição.

A esta altura, pergunta o juiz:

— Então, parece um inquisidor?

O sr. Dinarte Silveira atrapalha-se diante da calma do juiz e responde que elle "não representava o Tribunal".

Adiantou que, por isso mesmo, negava-se a se defender.

O sr. Joaquim Silveira, por sua vez, declarou igualmente não reconhecer o Tribunal e por isso não se defenderia.

A INCLUSÃO DO SR. CAFE' FILHO NO PROCESSO DOS EXTREMISTAS POTYGUARES

RIO, 19 (A. M.) — A proposito das declarações do procurador de T. S. N., em torno do inquerito sobre os extremistas potyguares, nas quaes houve referencias ao sr. Café Filho, este deputado disse que a inclusão do seu nome representa um grande esforço dos politicos opposicionistas do Rio Grande do Norte em servir ao governo federal, livrando-se delle.

O sr. Café Filho disse que exigirá do Tribunal esclarecimentos e um rigoroso exame dos acontecimentos potyguares.

Terminando disse o sr. Café Filho:

..— "Enganam-se os que querem provar a minha culpa. Não o conseguirão nunca. Tudo isso é uma manobra partidaria que reflecte mal sobre aquelles que a urdiram.

Na Camara, continuarei propugnando pela liberdade dos presos innocentes e dos interesses do meu Estado.

ATIROU-SE DE UM SEGUNDO ANDAR

NAO ACCEITA A FAMILIA A HYPOTHESE DE SUICIDIO

RIO, 19 (A. M.)— O corretor de fundos desta praça, Laurentino Mendonça, atirou-se do segundo andar de um predio á rua Buenos Aires, tendo morte immediata.

A policia está investigando a causa do gesto tresloucado.

REJEITA A HYPOTHESE DE SUICIDIO

RIO, 19 (A. M.) - A familia do corretor Laurentino Mendonça não acceita a hypothese de suicidio alvitrada pelo medico legista, depois do exame a que procedeu no cadaver daquelle corretor.

Nesse exame ficaram constatadas fracturas do frontal e do braço esquerdo, alem de grande hemorrhagia interna.

Antonio Silvino foi, hontem, restituido ao convivio da sociedade

O velho sentenciado deixou a Casa de Detenção acompanhado de parentes, amigos, jornalistas, photographos - Um dia de passeios a pé e de automovel

Recordando para o DIARIO DE PERNAMBUCO os dias da reclusão-Impressões da cidade-Nem democracia liberal, nem fascismo, nem integralismo - Como se deu a prisão de Antonio Silvino, ha 23 annos passados

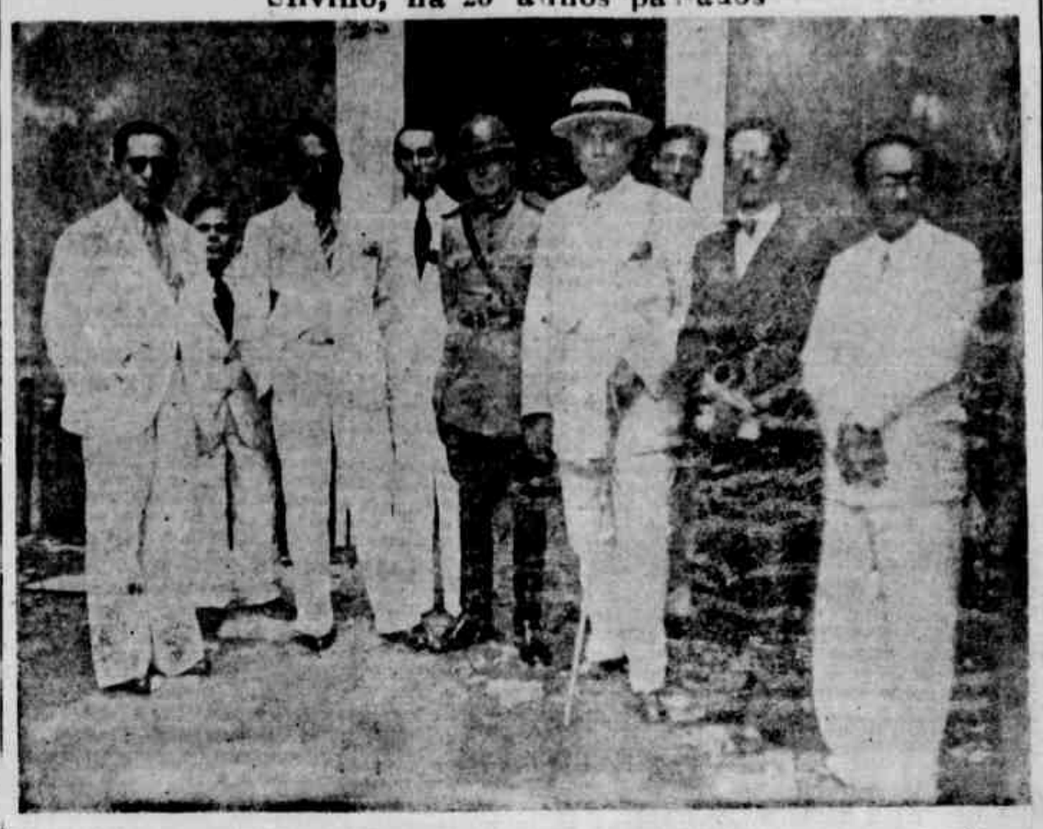

Antonio Silvino no momento em que deixava a Casa de Detenção. Veem-se no grupo os directores daquelle presidio, representantes dos jornaes e o tenente José Moraes, filho do antigo sentenciado

A's 9 horas de hontem, Antonio Silvino foi posto em liberdade, em virtude do indulto do resto da pena a que foi condemnado. Foram 23 annos, 2 mezes e 18 dias de reclusão que o velho sertanejo viveu na Cadeia do Recife.

Ante-hontem, mesmo, á noite, Antonio Silvino andou em liberdade, ouvindo a retreta do pateo do Quartel General. Numerosos populares olhavam-no curiosos. A' tarde, o dr. João Tavares, juiz de Direito da 1ª Vara da capital, havia expedido o alvará de soltura. Desde ante-hontem, pois, Antonio Silvino estava livre. Preferiu, porém, deixar a Penitenciaria, somente hontem.

Desde cedo, Antonio Silvino esteve a se despedir de seus companheiros de prisão, palestrando demoradamente com alguns delles.

Reporters, photographos, parentes e curiosos aguardavam o momento em que o velho sentenciado deixaria, de vez, o presidio. O director e funccionarios da Detenção acompanharam-no até o portão da saida. Antes da despedida, o director offereceu uma bengala a Antonio Silvino para substituir o antigo cacete que elle usava.

Silvino mostrava viver um momento de transbordante alegria quando se viu livre. Sorria e gracejava com os presentes. Disse, porém, algumas palavras amargas aos jornalistas, com os quaes em breve começou a palestrar mais amistosamente. Formando-se um grande grupo, proseguiu este em direcção á Sorveteria Polar, onde se serviram de sorvetes, refrescos e doces. A seguir, Antonio Silvino em companhia de seu filho, percorreu algumas ruas da cidade a pé, sendo alvo de curiosidade publica.

PALESTRANDO COM SILVINO

O reporter do DIARIO DE PERNAMBUCO pediu algumas impressões do velho parahybano sobre a sua vida de recluso.

"Minha vida na Detenção — disse elle — foi esta: cella, passeio no pateo e cella, de novo. Isso, todo o dia que Deus dava. Do governo só recebia a "bola." Trabalhava, entretanto para poder viver melhor. Eduquei meus filhos a minha propria custa. E isso me dá o melhor conforto que posso ter. Não sei ainda como vá viver. Meu filho quer levar-me para o Rio. Dizem que a vida lá é agitada. Eu preferia viver no "matto." Nasci sertanejo e sertanejo quero morrer.

— E, Sylvino, qual é a sua opinião sobre a politica? — pergunta o reporter.

— Não me fale dessas coisas. Não quero saber de democracia liberal, integralismo, communismo. Nada disso.

Fazia um pouco de calor. Antonio Silvino exclama: "Está fazendo calor, [illegible]

PERCORRENDO A CIDADE

Antonio Silvino passeou uma larga parte do dia, a pé e de automovel. Interrogado pelo reporter sobre o que ella achou do Recife de hoje, respondeu:

— Ainda não tive tempo de vêr tudo "direitinho", mas, tambem ainda não vi nada que me causasse admiração, não obstante tanto tempo que passei prisioneiro."

Silvino quer andar e não se mostra cansado. Chama um automovel de praça e toca para Olinda, depois, para Bôa-Viagem.

— "Agora, meu tempo é pouco" — diz e deixa o reporter.

A' noite, Antonio Silvino passeou novamente, entrando em varios cafés, fazendo-se sempre alvo da curiosidade publica.

Silvino, após deixar a Casa de Detenção, passeia na cidade, em companhia do seu filho tenente Moraes

QUEM E' ANTONIO SILVINO

Manoel Baptista de Moraes é o verdadeiro nome do homem que foi hontem, por indulto do presidente Getulio Vargas, restituido ao convivio da sociedade. Era filho de Francisco Silvino Baptista de Moraes e, á epoca em que foi preso, contava 39 annos de idade. Nasceu em Alagôa de Monteiro no visinho Estado do Norte. Entregou-se á vida á margem da lei, não levado por instinctos sanguinarios, mas para tirar revide do assassinio de seu pae.

Antonio Silvino foi preso pelo alferes da Força Publica Theophanes Torres, já fallecido. Esse official saiu do Recife, no dia 26 de novembro de 1914, em perseguição a Manoel Baptista de Moraes. Amanheceu em Pau Santo, onde teve noticias de sua passagem, ás 11 horas do dia anterior. Em seguida, partiu a força, que se compunha do inferior José Alvim e praças Antonio Marques da Silva, Manoel Corrêa Amorim, Antonio Tavares dos Santos, Pedro da Silva Sobral, Fenelon Gomes, João Farias e Ernesto Nazareno, em direcção a Riacho Direito e Junco, fazenda deste municipio, passando tambem em Curuaru' e finalmente em Lagôa da Lage, onde teve logar forte tiroteio, de que resultou a prisão de Antonio Silvino e a morte em combate de Joaquim Moura. Este ultimo cumpria sentença em Fernando Noronha, quando fugiu para juntar-se a Antonio Silvino.

Chegando a força á fazenda ultima, o alferes Theophanes procurou informações sobre Antonio Silvino, tendo cercado a casa de Joaquim Pedro, que negava o paradeiro de seu amigo. O alferes Theophanes, presumindo serem inverídicas taes informações, penetrou na casa referida, prendendo a familia, pois suppunha tratar-se de um plano para a fuga de Silvino e seus companheiros, que estavam acampados dentro do cercado da mesma fazenda.

Momentos após essa medida, viu aquelle official chegar á casa um menor de 13 annos, trazendo uma bacia contendo talheres e pratos. Interrogando o pequeno si levava comida para o grupo, obteve resposta negativa. O menor declarou que levava comida para trabalhadores de um roçado. Intimados, seguiram o proprietario da fazenda e menor, afim de mostrar á força os trabalhadores a que se referiam.

No caminho, confessaram os dois que, de facto, se tratava de Antonio Silvino. O alferes Theophanes saiu, então, ladeando o cercado, até surpreender o grupo, acampado sob um grande joazeiro. Para não dar tempo á fuga, deu ordem á força para avançar. O grupo de Silvino foi obrigado a acceitar a luta, travando com a policia cerrado tiroteio, que durou cerca de uma hora, na distancia de 10 braças. Silvino e seus companheiros foram recuando e lograram entrincheirar-se num sorrote proximo, onde resistiram até ás 18 horas, quando o chefe foi gravemente ferido e, afinal, capturado.

Antonio Silvino trajava uniforme de tenente-coronel. Veiu preso sob as vistas do alferes Theophanes Torres. Apezar de ferido, mostrava-se calmo e altivo, contando peripecias de sua vida accidentada.

RIO GRANDE DO NORTE

Chuvas no interior do Estado — Incentivo á agricultura — As proximas eleições municipaes

NATAL, 18 (Da succursal do DIARIO DE PERNAMBUCO) — A directoria do Partido Popular, em São Miguel de Jucurutu', organisou a chapa municipal para as proximas eleições de 16 de março deste anno, recaindo a escolha, para prefeito Alcindo Dias de Oliveira e vereadores João Euphrasio de Medeiros, José Bezerra de Araujo, Pedro Thomaz de Araujo, Vicente Lacava e João Deodato Pereira.

INVERNO — Nos dias 13, 14 e 15 do corrente, cairam chuvas nos municipios de Patu', Alexandria, Augusto Severo, Pau dos Ferros, Lages, Sant'Anna de aMitos e Flores, sendo que, neste ultimo, desceu pequena cheia, tomando bastante agua o Açude Serra

SENADOR ELOY DE SOUZA — Noticias do Rio de Janeiro, informam que o dr. Eloy de Souza, representante deste Estado, no Senado Federal, ainda se acha em uma casa de saude, mas apresenta sensiveis melhoras.

Espera-se que nestes dias elle viajará para esta capital, afim de repousar por algum tempo.

DEPARTAMENTO DE AGRICULTURA — O sr. Diocleciо Duarte, director geral do departamento de Agricultura, não tem poupado esforços no sentido de incrementar neste Estado o desenvolvimento da lavoura.

O dr. Aldo Fernandes, secretario geral, e o sr. Mirabeau Mello, prefeito de Ceará-Mirim, procederam a uma visita ao rico valle do Ceará-Mirim. Nessa occasião tiveram lisongeira impressão sobre os serviços que o governo do Estado está realizando afim de fomentar e estimular a agricultura.

SERVIÇO ELEITORAL — Foram constituidas as mesas receptoras que terão de funccionar nas proximas eleições municipaes desta capital, no dia 16 de março proximo; para a 1.ª secção, dr. Glidemar Pereira do Lago, Deusdedith dos Reis Couto, Odorico Pelinca de Oliveira; 2.ª secção: dr. João Medeiros Filho, Ignácio Reis e Apparicio Menezes de Carvalho; 3.ª secção: dr. Nestor dos Santos Lima, dr. Oscar Wanderley e Felinto Manso; 4.ª secção: dr. Manoel Varella de Albuquerque, dr. Solon Clemente Galvão e Gilberto Freire; 5.ª secção; professor Celestino Pimentel, Salvador Cicco e Jeremias Limeira; 6.ª: dr. Diocleciо Dantas Duarte, dr. Baroncio Guerra e Montano Emerenciano; 7.ª secção: professor Severino Bezerra de Mello, Waldemar de Almeida e José Ulysses de Medeiros; 8.ª secção: professor Antonio Gomes da Rocha Fagundes, Antonio Arthur de Barros Cavalcanti e Plinio Saraiva; 9.ª secção: Octacilio Cavalcanti, dr. José Carlos Leite e Gentil Neri Barbosa; 10.ª secção: dr. Vicente Tavares Netto, Abel Furtado de Mendonça e Menezes e Ubaldo Bezerra de Mello; 11.ª: Amaro Oswaldo Pinheiro, Adherbal de França e Mario Villar, todos referentes á 1.ª zona.

Na 2.ª zona — 1.ª secção; dr. João de Britto Dantas, Luiz José de Avila e Cezar Pelinca de Oliveira; 2.ª secção: Raymundo Hortilio Dantas, Carlos Faroche e Francisco Pignatario; 3.ª secção: dr. Otto Guerra, Antonio Thiago Gadelha Simas e José Julio Pereira de Medeiros; 4.ª secção: Mario Eugenio Lyra, Antonio Nesi e Firmino Guerra; 5.ª secção: dr. Julio Victor Pimenta, Theophilo Regis, Olegario de Oliveira Junior e Antonio Emerenciano; 6.ª secção: Flodoaldo Celestino de Góes, Manoel Joaquim Teixeira de Moura Filho e Luiz Seabra de Mello.

MISSA — Realizou-se na matriz de Senhor Bom Jesus das Dores, a missa de 1.º dia do fallecimento da senhorita Yvette Cicco, filha do dr. Januario Cicco e de sua esposa d. Izabel Simões Cicco. A esse acto de religião compareceram numerosas familias e amigos daquelle casal.

As missas foram celebradas pelos conegos Celso Cicco, Amancio Ramalho, padre Luiz Wanderley e Paula.

OBRAS PUBLICAS — O governador Raphael Fernandes, em companhia do prefeito interino, Mario C. Lyra, do monsenhor João da Matta, presidente da Assembléa, dr. Aldo Fernandes, secretario geral, dr. Paulo de Viveiros, chefe de gabinete, procederam uma visita á construcção do Grande Hotel, do predio da 1.ª Delegacia Policial e ao Reservatorio da Avenida Deodoro, do Serviço de Abastecimento de Natal.

Vão dormir!... Importunos!...

Quantas vezes temos vontade de levantar-nos durante a noite para dizer aos importunos que conversam na esquina: — "vão dormir e não incommodem os que precisam de descanço".

Em toda a parte existem individuos que não tendo o que fazer durante o dia, não se cançam, e como não sentem necessidade de dormir aproveitam a noite para perambular pelas ruas, para fazer roda nos cafés e nas esquinas e perturbar o somno dos que trabalham e precisam do descanço nocturno. Como consequencia, estragam a propria saude, além de prejudicarem a existencia dos pobres mortaes que levam a vida a sério.

E' por mal dormir que existem tantos individuos com perda de phosphato, facilmente irritaveis e encolerizaveis. Dia a dia multiplicam-se, pelo mesmo motivo, as victimas de perturbações nervosas de maior ou menor gravidade. A's pessôas que se tornam irritadas, inquietas, desanimadas e pessimistas em consequencia da perda de phosphato, e que não podem se livrar do barulho da rua em que residem, aconselha-se o uso de injecções de Tomofosfan, que levantam o estado geral, reforçando o systema nervoso.

MAMAE vive agora num contentamento sem fim! Sorrindo e cantarolando sempre, desempenha com alegria seus affazeres de bôa dona de casa, no lar, onde tudo reflecte sua felicidade. E' que o filhinho — que esteve muito tempo doentio, anemico, impertinente — recuperou, como por encanto, sua saude de antes. Voltaram suas bellas côres, está gordinho, bem disposto e comilão...

E Mamãe sente-se duplamente feliz, por ter descoberto que os traiçoeiros inimigos de seu querido rebento eram os vermes e que o meio efficaz de combatel-os é com o uso do Licôr de Cacau Xavier — o "salvador das crianças". E' um vermifugo preparado scientificamente, gostoso, efficaz, porém inoffensivo, que não contém oleo nem precisa dieta.

Mamãe está satisfeita e confiante. Si algum dia, os vermes voltarem a atacar seu filho, ella immediatamente recorrerá ao remedio que não falha:

Licôr de Cacau Xavier

O Salvador das Crianças

ILEGÍVEL

DIARIO DE PERNAMBUC

DIARIO DE PERNAMBUCO S. A.
Director: Dario de Almeida Magalhães
Director-gerente: José Bandeira de Oliveira
Endereço: Praça da Independencia
Recife — Telegrammas: DIARIOUCO
Telephones: Escriptorio, 6027
Redacção, 6659

EXPEDIENTE

A correspondencia de ordem commercial deve ser exclusivamente endereçada ao Director-gerente.

Para annuncios procure o DEPARTAMENTO DE PUBLICIDADE pessoalmente ou pelo phone 6027.

ASSIGNATURAS

Anno — 55$000 Semestre — 30$000
(Nos paizes signatarios da Convenção Postal Pan-Americana):
Anno — 75$000 Semestre — 42$000
(Nos paizes signatarios da Convenção Postal Universal):
Anno — 138$000 Semestre — 78$000
AS ASSIGNATURAS SÃO PAGAS ADEANTADAMENTE.

SUCCURSAL EM PARIS: Societe Mutuelle de Publicité Rue Sougemon, 14; SUCCURSAL NO RIO DE JANEIRO: A Herrera, Rua Rodrigo Silva, 11-1º. Phone, 22-0330; SUCCURSAL EM S. PAULO: Libero Badaró, 34-2º. Phone 2-0715; SUCCURSAL EM MACEIÓ: Ildefonso Lopes, Rua do Commercio, 178; SUCCURSAL EM JOÃO PESSOA: Virgilio Cordeiro, Rua Barão do Triumpho, 438, 1º andar; SUCCURSAL EM NATAL: Mario E. Lyra, Av. Tavares de Lyra, 95, 1º andar; SUCCURSAL EM CAMPINA GRANDE (Parahyba): João Souto, Praça do Rosario, 7882.

O CREDITO DOS 6 MIL CONTOS

Por acto de ante hontem do governo do Estado, o credito de 6 mil contos, obtido do governo federal para attender aos prejuizos causados pela estiagem á economia pernambucana, será applicado em trabalhos no interior, a cargo da Secretaria de Viação.

Realmente, desse credito não seria licito desviar um vintem para outras despezas, de vez que o interior está exigindo uma serie de serviços publicos que não podem mais soffrer delongas.

Entre esses, avultam sem duvida as bôas estradas, problema que ainda está por ser resolvido. De tal forma a questão interessa á economia geral do Estado e á toda a população que nenhum productor se animará a fomentar as suas lavouras, si não pode transportar ou fazer escoar as suas colheitas para os mercados consumidores.

Ainda hontem, através das notas de um observador estatistico do D. G. E. do Estado, divulgadas na imprensa, se verificava que o encarecimento dos generos de primeira necessidade, na capital, estava intimamente ligado á difficuldade de transporte.

A producção de cereaes da zona sertaneja se escoava para os Estados vizinhos, por falta de estradas, ligando o sertão á capital.

Isso, aliás, tem sido largamente commentado em nossas columnas, quando temos posto em relevo o desapparelhamento em que nos encontramos para operar a circulação dos nossos proprios productos.

Si no momento é impossivel cortar o Estado de vias ferreas, que ao menos a rodovia preencha essa lacuna e preste os serviços que della se podem esperar, como um complemento das primeiras.

Ha municipios sertanejos particularmente indicados para a cultura dos cereaes: os que ficam á margem do São Francisco.

Essa zona privilegiada, que não tem dado o rendimento necessario, por que a teem deixado ao abandono, se pode transformar, da noite para o dia, não só em celeiro de Pernambuco como dos demais Estados nordestinos.

Precisa, porém, de irrigação. E' necessario que se opere ali a transformação que se produziu na California e noutras regiões americanas.

Si no momento grandes obras não podem ser atacadas pelo governo federal que ao menos alguma cousa se faça nesse sentido. E do credito dos 6 mil contos uma parcella poderia ser destinada para ajudar o sertanejo sanfranciscano e sair do marasmo em que tem vivido. No dia em que tentassemos ali obras de maior vulto, fariamos surgir uma civilização á margem do grande rio, cujos beneficios não temos sabido aproveitar.

DISTRIBUIÇÃO DE SEMENTES

As perspectivas angustiantes de um anno extremamente secco parece que se vão dissipando.

Em todo o Nordeste as chuvas teem caido com abundancia. No Ceará, no Parahyba, no sertão pernambucano, o inverno se annuncia auspicioso e até a capital, que vinha atravessando dias bastante quentes, hontem teve a sua manhã chuvosa e uma tarde muito mais amena.

Mas, emquanto as chuvas se vão amiudando, os lavradores não parece que estejam munidos de abundancia de sementes para fundar as futuras safras. Ainda hontem, um dos collaboradores do DIARIO punha em relevo o seguinte episodio para o qual se impõem as vistas do Serviço de Producção Vegetal: um lavrador, impressionado com a importação de farinha, deliberara plantar mandioca, em vez de canna. Mas preparado o terreno, surgiu-lhe a grande difficuldade: não havia sementes.

Não se compreende como num Estado em que se faz mister desenvolver uma campanha de larga envergadura em favor do fabrico da farinha e do plantio dos cereaes lutem os lavradores com a falta de sementes, quando estas deveriam estar ao alcance de todos e pelos meios mais faceis.

Num Estado em que se faz mister desenvolver por todos os meios a policultura, a distribuição de sementes deve merecer cuidado especial do governo, pois precisamos operar quanto antes uma modificação profunda em nossa economia. Ha o deploravel costume na zona da matta, da monocultura cannaviceira, e se cream até difficuldades ao plantio de outros artigos.

Pois é preciso que se faça sentir a intervenção do poder publico para que taes obstaculos sejam definitivamente removidos.

Si na zona sertaneja não se produzem cereaes por não haver irrigação, que se faça a irrigação.

Si os productos não se escoam por falta de estradas, que se construam as estradas. Os nossos problemas são bastante simples e não demandam maiores reflexões.

Ha que considerar os recursos financeiros. Na realidade, ás vezes esses recursos não são distribuidos racionalmente, entregando-se o Estado a manter e a crear serviços que não estão em correspondencia com as suas posses, emquanto que o fomento da economia e da producção não recebe os estimulos convenientes.

SITUAÇÃO ECONOMICA DE PORTUGAL

AS RELAÇÕES COMMERCIAES COM A INGLATERRA — O PROBLEMA DO TRIGO — DESENVOLVIMENTO INDUSTRIAL — EXPORTAÇÃO DE SARDINHAS

Eduardo DIAS

(Da Succursal dos "Diarios Associados" em Lisbôa)

LISBOA, fevereiro. — Examinámos, em artigo precedente, pouco mais de vinte das 95 paginas de que se compõe o notavel Relatorio do Secretario Commercial da Embaixada Ingleza em Lisboa.

Reclam-nos tres partes — precisamente aquelas que maior curiosidade e interesses devem merecer aos subditos de Sua Magestade Britannica. E' nellas que Mr. A. H. W. King trata — com uma proficiencia que só pode ser avaliada por quem estude o seu trabalho na integra. — do Commercio, dos Recursos e Industria Nacionaes da Navegação, dos Transportes e Communicações da Questão Economica e Social, e nos offerece em appendice mappas e notas que comprovam as suas conclusões.

E' impossivel seguil-o. Contentemo-nos em anotar este ou aquelle pormenor e um ou outro fragmento, que dêem a portuguezes uma idéa geral do valor do alto depoimento offerecido á Nação Britannica por um dos seus funccionarios — por signal que bem competente e illustre.

INTERCAMBIO ANGLO-LUZITANO

Sobre entradas de productos do Reino Unido no nosso Paiz, durante os quatro primeiros mezes de 1935, o Relatorio verifica que correspondem a 23.49 % da importação total.

No tocante á nossa exportação, vê-se que a Inglaterra absorve percentagem identica dos nossos productos destinados aos mercados externos: 1935-23, 46 do total adquirido pelos principaes compradores.

(Releve-me um parenthesis: Considerando que o nosso cliente immedito — a Allemanha — não foi além, naquelle periodo, de pouco mais mais de metade (13.71) da percentagem tomada pelo Reino Unido, — é de suppôr que todos os portuguezes de boa-fé estejam hoje de accordo em que a medida que permittiu acompanhar a nossa velha alliada no transe de 1931, quando do abandono do padrão ouro, foi um acto de notavel clarividencia. Porque — esclareça-se — a percentagem citada em relação ao periodo examinado, é, com pequenas oscillações, a que se verifica desde 1921 a esta parte — como se pode observar nas estatisticas officiaes portuguezas e no Relatorio de M. A. H. W. King).

RECURSOS NATURAES

Eis alguns dos motivos trechos do capitulo em que o economista inglez trata da complexa materia "Recursos Naturaes":

"A área de Portugal — diz-nos Mr. A. H. W. King, depois de analysar cada uma das nossas principaes provincias e sua respectiva producção — é de .. 8.962.531 hectares, da qual o maximo cultivavel é representado por 8.300.000 hectares. A superficie baldia e incultivavel é calculada em 8.800.000 hectares, ou 42 % da total. Dada a grande fertilidade do solo, a grande extensão de terras abandonadas e a baixa producção attestam a imperfeição do regimen agrario. Segundo estimativas, 35 % da área cultivavel consistem em pequenos foros. A maioria destes é no Norte, onde a chuva facilita um aproveitamento intensivo e permitte ao lavrador viver da exploração da sua pequena herdade. Sul — no Alentejo — irregularidade do elemento pluvial e o excessivo calor do estio, conjugados á natureza árida do solo, impedem uma cultura intensiva e tem encontrado a criação de grandes propriedades territoriaes, para aproveitamento em extensão".

Este Relatorio — recorda Mr. A. H. W King — não se destina ao estudo das razões historicas, politicas e sociaes, que porventura justifiquem a existencia do presente regimen agrario. O que emerge porém dos factores apontados é que no Norte o camponez é corajoso e industrioso, aferrando-se ao solo, que ele cultiva com devoção e carinho. Estas condições não se verificam no Sul, onde o interesse pessoal do agricultor não é recompensado na proporção do seu congenere nortenho".

"O aperfeiçoamento dos methodos agricolas, as facilidades de credito e a democratização do solo — preconiza o illustre economista — mudariam a estructura das coisas; mas ainda não foi iniciada uma radical politica agraria — se bem que seja para esperar no decurso do tempo".

E este suggestão — prophecia a encerrar o interessante capitulo:

"Ampliada a população do Sul, simultaneamente com a pratica da irrigação projectada e dos trabalhos de drenagem, como é de esperar, torna-se-á cultivavel para arroz, milho, frutas abundantes e pasto, uma área de mais de 200.000 acres".

(O projecto da lei de fomento hydroagricola, ora approvado pela Assembléa Nacional, corresponde ás sugestões e vaticinios de Mr. A. H. W. King)

O TRIGO

Logo na introducção do Relatorio é salienta a importancia do problema do trigo que, como todos os nossos productos, dispõe de capitulo proprio. São-lhe consagradas estas palavras: "Um importante problema surgiu em 1935 a respeito da producção do trigo. Tambem aqui, como no dominio das finanças, a completição das coisas mudou inteiramente".

"Um viajante do seculo XVI — prosegue M. A. H. W. King — comentava que "não obstante ter sido encontrado trigo durante alguns annos, os portuguezes não conseguem ainda abastecer nem a minima porte da cidade de Lisboa" Em 1929, por exemplo, Portugal pagou mais de £ 3.500.000 por trigo estrangeiro. A importação deste cereal, em 1935, foi avaliada em £90.000 — e destinou-se exclusivamente a sementeira".

O successo da campanha governamental pró-trigo, destinada inicialmente a impedir a emigração do ouro, fez surgir entretanto um problema agudo", recorda Mr. A. H. W. King, alludindo ás difficuldades de mercado e preço compensador para o excesso de producção.

A carencia transformou-se em fartura igualmente indesejavel.

CONSERVAS DE SARDINHAS

"O maior consumidor deste producto, actualmente, é a Allemanha, sendo interessante notar que precisamente ao tempo — observa o Relatorio — passou este paiz a augmentar a sua exportação de folha de flandres para Portugal. E de tal forma que, de um valor de libras 13.600 em 1931, attingiu em 1935 cerca de £ 180.000. As vendas para Inglaterra — continuam Mr. A. H. W. King — mostram um pequeno, mas satisfactorio accrescimo, relativamente ao anno anterior".

E este pormenor sobre a industria:

"O capital invertido na embalagem é estimado em £ 1.100.000, e o numero de empregados attinge 22.000. Quanto á pesca, ocupa 30.000 homens e dispõe de capital consideravel. Segundo as estatistica — conclue o observador inglez — o valor de todo o peixe capturado pelos pescadores portuguezes, durante 1935, foi de £ 1.820.000.

INDUSTRIAS TEXTEIS

No desenvolvimento das varias modalidades das industrias texteis, é focado este aspecto: "A importação da ß cardada tem diminuido. Ha dois annos formou-se um syndicato na Covilhã, entre certos negociantes de ß em França e naquella cidade, para montar uma fiação local. Esta organização, que produzirá um maximo annual de 1.000 toneladas métricas, tem o duplo objectivo de cardar lã e utilisar o artigo importado de França".

AS ELEIÇÕES PARA O SYNODO DA IGREJA PROTESTANTE ALLEMA

COMO SE PROCEDERA' O PLEITO

BERLIM, 19 (D. P.) — Informações colhidas de boa fonte annunciam que, nos meios interessados, se conta com a publicação, na proxima semana, das condições sob as quaes a igreja protestante da Allemanha procederá as eleições para o Synodo da mesma igreja conforme foi decretado pelo chanceller Hitler, afim de realizar a pacificação da igreja allemã.

Evidentemente se procederá a essas eleições segundo um systema perfeitamente democratico-paramentar, de modo que a igreja allemã possa organizar por si mesma, a sua vida futura.

Espera-se, desde já, que a luta eleitoral ecclesiastica não se servirá, para a sua propaganda, de meios laicos, como por exemplo, a imprensa e as instituições de publicidade do governo.

NOVAS PROESAS DO "GENERAL" CAFE'

J. E. de Macedo SOARES

(Copyright dos "Diarios Associados" nos Estados)

RIO, 16 — Na semana do Carnaval, verificou-se nos mercados de café movimento altista, que assumiu proporções inquietantes, ameaçando até o recente convenio colombiano sobre o commercio do producto.

O sr. ministro da Fazenda interveiu na crise desde sabbado e hontem, depois de novamente articulada a politica federal do café, publicou a nota official que resume os acontecimentos.

Os srs. Cesario Coimbra e Pisa Sobrinho explicaram minuciosamente ao sr. presidente da Republica as respectivas posições no negocio e taes explicações estão resumidas no primeiro topico do documento ministerial:

— Em reunião havida hontem, o sr. Cesario Coimbra, presidente do Instituto de Café de São Paulo, informou ao governo de que as altas verificadas nos ultimos dias na Bolsa de Santos, eram a consequencia dos movimentos de especulação baixista, que vinham perturbando a sua acção na defesa do mercado do café, precipitando finalmente a alta, no afan de obterem cobertura para suas posições.

Parece que o sr. Souza Costa não quiz entrar na apreciação da fidelidade de explicação, que attribue aos especuladores baixistas, um vertiginoso movimento altista, notoriamente sustentado pelos orgãos officiaes, estadual e federal, da defesa do café.

O segundo topico da nota realiza com muita felicidade a posição do governo nesse caso lamentavel:

"Este Ministerio, na sua funcção de superintendente e orientador da politica cafeeira, declara que não ha razão no entanto para alarme de qualquer natureza. As baixas que se estão ora verificando, são apenas o resultado dessas manobras boisistas, mas que não chegarão a attingir o preço normal do café que o governo defenderá, como tem defendido, contra quaesquer novas investidas para o que dispõe de todos os recursos, inclusive os de ordem legal."

O sr. Souza Costa começa, pois, reivindicando sua integral autoridade como s' perintendente e orientador da politica cafeeira, attitude que terá suas consequencias em casos de futuro emergentes.

Depois, o illustre sr. ministro da Fazenda, considerando apenas o refluxo baixista de sabbado e de hontem, classifica-o como natural consequencia de especulações anteriores, assegurando, porm, que não está ameaçada a politica cafeeira do Governo Federal, defendendo num nivel razoavel e conveniente, os preços do nosso producto.

Ouvimos os rumores, que correm, em torno da singular offensiva altista, ora completamente dominada.

A vigilancia do governo, porem, é de molde a restabelecer a confiança, impondo a calma e a segurança aos negocios do café.

Parece, pois, que andou prudente e avisadamente o sr. Souza Costa não agravando as difficuldades de um artigo em crise, já grandemente perturbados seus mercados no paiz e no estrangeiro.

Resulta, mais uma vez, desta aventura escandalosa, a inconveniencia de se confiar a pessoas que não tenham dado ao paiz provas decisivas de desinteresse pessoal na gestão de grandes negocios nacionaes.

Por outro lado, parece igualmente inconveniente e perigoso entregar a politicos partidarios administrações eminentemente technicas de commercio, economia e finanças.

Bem sabemos que a experiencia não é o melhor da sabedoria dos governos, os quaes, muitas vezes, enxergam mas não podem colher os fructos da pratica da vida. Contudo devemos assignalar a prudencia e vigilancia do sr. Souza Costa, que sabe muito bem as repercussões longinquas das questões de credito e confiança nos negocios internacionaes. Hontem mesmo, o sr. ministro da Fazenda visitou demoradamente os locaes do Departamento Nacional do Café, que já não se poderá queixar de falta de assistencia e assiduidade do supremo orientador da nossa politica cafeeira.

MARTELLOS E BANDEIRAS

Assis CHATEAUBRIAND

S. PAULO, 16.

FALEMOS com franqueza á immensa maioria dos paulistas e dos brasileiros, que amam São Paulo e admiram a forte armadura administrativa da raça das bandeiras. Disponho-me a escrever singelamente, sem acrimonia. Estou decidido a usar mediocremente do poder persuasivo dos factos. Não vou accusar, sequer, timidamente, mas apenas narrar. E a opinião paulista terá opportunidade de ver que os mesmos homens que morreram, sem um ai, ha seis annos, sob o gladio da revolução, incapazes de bater-se por um ideal, repetem, em 1937, a mesma monotonia da sua pacata insaciabilidade de coisas materiaes.

Consultado pelo governador do Rio Grande sobre sua attitude em face de uma candidatura paulista, a maioria da commissão directora do P. R. P. deslocou a questão do terreno elevado, em que fôra posta, no sul, para o de uma honrada barganha de conveniencias intestinaes: — "Para que haja candidato paulista á successão do sr. Getulio Vargas precisam do meu concurso?, teria raciocinado a maioria da Commissão Directora. Então, dêm-nos carne, que temos fome. E muita carne. E carne grossa. E mais farinha. E mais mel. E todo o feijão, todo o milho, todo o leite que ha na sua dispensa. Não fazemos por menos. Queremos matar uma fome velha e cansada de mais de um lustro de penitencia. Não nos satisfazem nem a metade desse farnel, quanto mais lascas e beiradas. E' tudo, tudo, estão percebendo? Do contrario, turvo á agua e ninguem poderá bebel-a".

Tal o doce sentimento philosophico que anima esses paulistas em face dos interesses geraes do seu Estado. Incessantemente proclamando e repetindo que o Brasil odeia São Paulo, pois não quer saber dos paulistas para governal-o quando, ouvidos por um espirito de mosqueteiro, qual o chefe do Partido Liberal riograndense, sobre a conveniencia e a opportunidade de uma candidatura de Piratininga, não hesitam em procurar de plano impossibilital-a. Estamos, pois, deante de lobos, e não em face de homens. Cabeça e coração, nesses politicos, estão um pouco abaixo do ventre. Não serão oito metros de intestinos que poderão digerir a poesia e a nobreza do pensamento, que dictou o acto de reparação, com o qual o Rio Grande deseja liquidar, dentro de uma linda fraternidade brasileira, a tragica differença de duas guerras civis, com São Paulo batido.

* * *

PERDEU o P. R. P. o poder politico de São Paulo em 1930 pela cobiça do materialismo, alliado á insania do personalismo. A quéda, o ostracismo, o infortunio, eram para lhes ter limpado o espirito e arejado a consciencia. Individuos, partidos, regimens, humanidade compram a purificação, precisamente no instante em que uma grande derrocada lhes permitte o exame mais detido dos seus erros e a analyse mais impessoal das consequencias desastrosas que elles acarretam. O ostracismo é um grave recolhimento, um retiro espiritual, que induz chefes e homens de partido á rectificação dos desvios de conducta, das directrizes imprecisas, com que muitas vezes elles proprios, voluntariamente, marcham para o suicidio. Com a maioria dos conductores perrepistas occorre phenomeno inverso. Foram incapazes, quando tinham e perderam o poder. Mas se revelam ainda mais ineptos ao tentarem recuperal-o. O infortunio, longe de lhes afiar o gume da intelligencia, de lhes dar o sentido das proporções de suas forças, só os tornou mais desastrados, mais pobres de raciocinio politico.

Illude-se o P. R. P. quanto ao capital de prestigio nas urnas que possa dispôr, ao serviço de uma campanha movida, de fóra de São Paulo, para a divisão da familia republicana paulista. Será total o fracasso da sua mystica. Foi o P. R. P. um guloso "profiteur" dos erros incriveis de aventureiros da revolução que pretenderam usurpar São Paulo aos legitimos mandatarios da sua vontade. Graças á tyrannia desses energumenos, o perrepismo (o qual symbolizava todos os seus destinos exclusivamente no Rio Grande e no sr. Getulio Vargas) conseguiu parcialmente enriquecer-se da confiança que havia totalmente perdido em 1930. Mas no pensamento perrepista produziu uma sclerose a série de "poncifs" accumulados acerca do supposto odio de gauchos contra paulistas. Elle viveu da exploração desse falso odio. Mas acaba de demonstrar o Rio Grande ser inexistente tão vil sentimento por parte da sua terra. A prova é que elle veiu, espontaneamente, ao encontro de uma candidatura paulista, para se ver repellido pelo P. R. P.

Tem ahi o povo paulista a revelação de um dos mais abominaveis golpes ainda desferidos por paulistas contra São Paulo. Um partido gaucho quer conferir a um bandeirante a investidura de ser seu candidato, e o P. R. P., não pela unanimidade, mas pela maioria do seu directorio, se oppõe a que o futuro presidente da Republica saia de Piratininga. No odio pessoal encontraremos o movel dessa attitude? Será porventura esse o eixo em torno do qual gira a conducta da maioria dos chefes do P. R. P.? Temos difficuldade em encontrar mesmo uma excusa para o gesto perrepista. Ainda se elle fosse inspirado no odio politico, no odio partidario, licito nos fôra encontrar na privação do sentidos e de intelligencia uma dirimente para a decrepita organização. Porque, se odio cega, em politica elle inspira movimentos de perfeita irresponsabilidade. Fôra, entretanto, um erro psychologico mortal catalogar, entre os reflexos do rancor partidario, o acto de sabotagem da grandeza paulista perpetrado agora pelo P. R. P. Não implica qualquer faculdade adivinhadora, capaz de exceder os dons do genio, a explicação dos moveis da malquerença da maioria dos "leaders" do P. R. P. contra o sr. Armando de Salles Oliveira. Todos suppunhamos aqui que o que inspirava a campanha do P. R. P. contra o ex-governador fôra o facto delle apoiar o presidente da Republica. "São Paulo não perdoa". "São Paulo não esquece". Por isso São Paulo odeia Getulio Vargas e odeia os que o amparam. Esse refrão, vindo de 1930, parecia destinado a acabar na origem dos seculos...

Todavia, ha dois mezes, o estribilho teve uma pausa. Cessaram, deputados e jornaes perrepistas, de atacar o presidente da Republica, ao mesmo passo que alguns de seus "leaders" entravam a forçar as escadas de serviço do Guanabara. E com a escalada ao coração do "inimigo numero 1 de São Paulo", coincide a campanha anti-paulista contra a candidatura do sr. Salles Oliveira. Logo, o que separa o P. R. P. dessa candidatura não é mais o odio ao presidente da Republica, não é o odio santo da guerra santa, cantado como um realejo aos nossos ouvidos seis annos a fio. A campanha movida ao sr. Salles Oliveira fôra sustentada dentro do P. R. P. como a flamma da revolta contra a solidariedade prestada pelo chefe do executivo de São Paulo ao "carrasco" dos paulistas. Mas o que agora occorre é que o P. R. P. flirta com esse carrasco e envida esforços para lhe cair nas graças e se empenha contra a candidatura paulista. Assim, o argumento chave do P. R. P., ser contra o sr. Salles Oliveira porque o sr. Salles Oliveira é e continua amigo do sr. Getulio Vargas, já está por terra. Donde decorre, nesse caso, a sua opposição á candidatura paulista, se agora tudo o une e nada o separa do presidente da Republica?

* * *

COLLOCADO deante de um grave e sério interesse de São Paulo, qual o de dar o futuro chefe da nação, o P. R. P., que não mais quer esquecer o sr. Getulio Vargas, pretendeu encontrar ahi a opportunidade de uma mercancia, o ensejo para tirar um bello proveito pessoal. Será isto monstruoso, do ponto de vista de São Paulo. Mas não será menos monstruosamente verdadeiro. O problema da escolha do primeiro magistrado é uma questão que nenhuma alma de paulista ou de brasileiro poderá deixar de collocal-o no terreno exclusivo e impessoal do interesse publico. Pois o P. R. P., suppondo-se forte por uma declaração de solidariedade do sr. Flores da Cunha, decidiu desviar o caso de consciencia civica desta terra e do seu eleitorado, para, insidiosamente, pôl-o no prégão da Bolsa de Mercadorias. Trata-se tão somente de um lote de eleitores e de votos que se vae negociar. Se o candidato paulista não quiz pagar o preço, que elle está pedindo, ha na Bolsa quem dê a cotação marcada para o lote. "Voilá tout".

Anda, porém, cruelmente enganado o P. R. P. se pensa que o Brasil pode ser esse bagaço de um regimen corrompido, que a inconsciencia de ex-revolucionarios pretende trazer ao tablado da successão presidencial, como o cerne do velho tronco bandeirante. Não fizemos o 1930 para parar em 1937, quanto mais para volver as costas a uma rutilante pagina de nossa historia contemporanea. A revolução continua em marcha para realizar os altos feitos, as rudes façanhas civicas que della ainda esperam a nação e São Paulo.

A maioria dos "leaders" do P. R. P. não pode sentir o desinteresse que ha num gesto, como o que teve o ex-governador de São Paulo. E justamente porque a vida dos oppositores á candidatura do sr. Salles Oliveira é virgem dessas paizagens do espirito de renuncia e sacrificio. Como um frio gosador do poder, um sybarita das vantagens materiaes, que a posse do Estado assegura aos hedonistas do mando, póde compreender a delicadeza de certos appellos do interesse publico á consciencia dos governantes?

Batendo-nos pela candidatura de um authentico democrata, todos buscamos servir a um ideal, que é esse do aperfeiçoamento das instituições populares e da creação de quadros nacionaes para a preservação do regimen. A maioria dos membros do directorio do P. R. P. nessa opportunidade unica, em que a opinião publica do Brasil appella para São Paulo afim de que elle organize a democracia, prefere aproveital-a para contrapropôr um negocio, um toma lá, dá cá. Temos um ideal: arcabouçar o regimen, estructural-o rijamente para a sua salvação contra a escalada dos militantes das extremas. Nesse scenario de idealidades superiores, eis que apparece, de martello em punho, o meu velho amigo sr. Altino Arantes, a exclamar a milhares de militantes da democracia, que ordem por entrar na peleja: "Meus filhos, será aberto o leilão de cento e cincoenta mil eleitores do P. R. P. Quanto offerecem pelo lote?" São Paulo e o Brasil que comparem o frio martello desses gozadores com as bandeiras rutilantes que desfraldam os nossos rebeldes do ideal.

A jornada presidencial é para nós outros uma marcha. Mas para varios chefes do P. R. P. não passa da olympica hypocrisia de um eleitorado posto em leilão. Difficilmente encontraríamos em nossa historia espectros de orgias negras com a pedes, mais tetanicos, que estes,

COUSAS DA CIDADE

OS TELEPHONES E AS CHUVAS

Com as chuvas caidas hontem pela manhã na cidade parece que o inverno assignalou a sua proxima presença. A população acolheu com desafogo esses prenuncios, mesmo porque o calor vinha desapontando os recifenses, 100 por cento, que vivem a apregoar a doçura do nosso clima.

Somente, para alguma cousa as chuvas haviam de constituir um desserviço: os telephones hontem pela manhã não funccionaram.

Mas será que os "automaticos"—ultima palavra em materia de telephone — só sirvam para o verão?

Si assim é, não vale o sacrificio imposto á população do Recife, a qual tem de pagar mais de 50 mil reis por mez de aluguel de um apparelho, que apenas lhe presta serviços seis mezes por anno. — Z.

PILHERIA ESCANDALOSA

Austregesilo de ATHAYDE

Copyright do DIARIO DE PERNAMBUCO

RIO, 15 — Os jornaes noticiaram que um certo bacharel acaba de ser nomeado para exercer as funcções de continuo. Trata-se de um doutor evidentemente feliz, pois ha outros, armados de canudo, que estão dormindo no Albergue Nocturno. O facto merece ser posto em relevo para que a mocidade attente na sua significação.

Ha no Brasil, hoje em dia, centenas de escolas superiores, faculdades e academias, que lançam no mercado annualmente alguns milhares de individuos semi-analphabetos, incapazes para vencer na vida pratica e cuja aspiração unica consiste em conquistar um cargo publico. Mesmo de continuo.

* * *

Li com espanto a noticia de que a Assembléa Fluminense tenciona officialisar a Universidade de Petropolis.

Quatro novas faculdades formam aquelle centro de "estudos", cujo professorado, na sua maioria, se compõe de pessoas inexperientes para ensinar numa simples escola de "tico-tico".

E o titulo pomposo de "universidade" dado a um arranjo de bachareis e medicos, sem maiores occupações, que pretendem dessa forma apenas melhorar os seus meios de vida...

* * *

O ensino no Brasil é uma pilheria escandalosa.

Cada anno, apesar dos protestos e das advertencias de um grupo de abnegados que não se deixam vencer no proposito de salvar o que ainda nos resta de cultura, apparecem novos signaes de que os governos, cegos e surdos, não se impressionam com o descalabro.

E' preciso, porém que os paes e os alumnos comprehendam que os titulos profissionaes que se obtem nas engenhocas de doutores de nada servem para a vida.

São contrapesos inuteis. Porque, afinal de contas, para ser continuo ou para dormir, por caridade, num estabelecimento de mendigos, não é necessario esfregar durante annos os bancos das escolas.

E dizer-se que os campos se estendem, por ahi afora, ás portas das grandes cidades, promettendo a abundancia e a riqueza a quem tiver coragem para semeal-os!

PORTUGAL ENTRE DUAS AMEAÇAS GRAVES E AMBAS PROVINDAS DE UM MESMO INIMIGO: OS SOVIETES

NUNCA, DESDE 1580, O PAIZ CONHECEU CONJUNTURA TAO PERIGOSA PARA OS SEUS DESTINOS — O QUE CUMPRE FAZER

NOTICIARIO DO PAIZ

LISBOA, fevereiro — Dirigindo-se, como diz, "principalmente aos portuguezes dignos de o serem, nesta hora", escreve o sr. Vasco Borges, em editorial de "Diario de Noticias", desta capital:

"A Nação portugueza, nesse conjunctura tão perigosa para seus destinos, como ela não conheceu outra desde 1580, acha-se entre duas ameaças graves, ambas promovidas pelo mesmo inimigo: Portugal, na Peninsula, está já sob o ataque dos emissarios russos dos Soviets; e, em Genebra, na Sociedade das Nações, tambem, á certa, vae em breve ser duramente atacado pelos agentes de Moscou.

MOSCOU VERSUS PORTUGAL

Quanto á primeira parte deste asserto, a affirmação produzida pelo chefe do governo portuguez, em todas as suas notas, de que determinado interesse internacional procurava estender ao nosso paiz a subversão da Hespanha, acaba de verificar-se praticamente.

Se não se provasse, por simples deducção, a origem russa dos acontecimentos que ha dias alarmaram Lisbôa patenteal-a-ia exuberantemente a natureza dos methodos de acção adoptados e a proveniencia estrangeira do material revolucionario empregado.

E' um facto que a Okaba, ao serviço do sinistro Komintern, organiza activamente a revolução em Portugal.

AOS INCREDULOS E COMMODISTAS

Só a incredulidade dos sympathizantes com os vermelhos indigenas e não indigenas, os feijões frades, emfim, os que se encontram installados no commodismo de neste momento "não serem nada" — podem recusar-se a ver o que até o nosso instincto de portuguezes nos affirma ser exacto. E mais ainda: só quem, com indifferença ou leviandade, está disposto para ver-se privado da qualidade de cidadão duma patria livre, não acredita que, uma vez implantado o marxismo em Hespanha, a Portugal não restaria outra sorte senão a de Georgia, "voluntariamente" incorporada á U. R. S. S.

FACTO SYMPTOMATICO

A segunda ameaça que apontámos está contida na resolução que o Conselho da Sociedade das Nações se propõe a tomar sobre a nebulosa questão das materias primas. Devéras symptomatico o facto de o polaco sr. Beck, ministro dos Negocios Estrangeiros dum paiz sem tradições coloniaes, mas que surgiu agora no xadrez internacional a affirmar surpreendentemente o seu direito a possuir colonias, haver sido nomeado relator da respectiva Commissão. Não menos symptomatica a circumstancia de fazerem parte dessa mesma Commissão as potencias que reivindicam colonias ou se interessam pelo problemas de emigração e immigração...

GENEBRA, CENTRO DE ACÇÃO SOVIETICA

Seja como fôr, outra verdade que é preciso dizer-se para esclarecimento das almas ingenuas é que a Sociedade das Nações, depois de nella ter ingressado a U. R. S. S., passou a ser terreno propicio ao exito de todas as manobras russas. Não se ignora a influencia de que dispõem no organismo de Genebra os Soviets, como tambem não se desconhece que nos respectivos quadros burocraticos pululam os communistas e seus alliados. O proprio Moisés Rosemberg, antes de ir para a Hespanha dirigir a revolução marxista, era o secretario geral adjuncto da famosa Liga. De tal sorte, a Sociedade das Nações, póde transformar-se de facto, não haja duvidas, em adversaria de todos os paizes anti-communistas.

Destes, o unico que ainda tem logar é Portugal. A Allemanha e a Italia recusam-se a fazer parte da propria Commissão encarregada de resolver a questão das materias primas. Pois fiquemos todos certos de que lá para março, época marcada para o inicio dos trabalhos da referida Commissão, Portugal ha de sentir a influencia do odio moscovita.

O DEVER DE TODO O PORTUGUEZ

Como cumpre aos portuguezes procederem em face destas ameaças? Não basta desejar-se que a Policia descubra e os governantes actuem. Todos os portuguezes teem de participar na obra de auxilio á acção do governo. No seu chefe podemos todos ter confiança. O que é preciso é que tambem elle possa confiar em nós".

O MOVIMENTO ANTI-TURCO NA SYRIA

A TURQUIA EXIGIRA' MEDIDAS IMMEDIATAS DE REPRESSÃO

STAMBUL, 19 (D. P.) — O Conselho de Ministros deverá reunir-se hoje, aqui, afim de dar á delegação turca que parte, amanhã, para Genebra, as necessarias instrucções acerca da ratificação do accordo franco-turco que resolveu o litigio da Sandjak de Alexandretta.

Suppõe-se que essas instrucções determinarão que sejam recusadas quaesquer concessões em detrimento das reivindicações turcas, considerando-se, sobretudo, que está sendo preparada uma acção turca tendente a fazer a independencia do Sanjak.

Por essa razão, não é possivel que a Turquia exija medidas immediatas que reprimam, com energia, o movimento anti-turco, na Syria.

AINDA A CRISE DO MERCADO DO CAFE'

MEDIDAS ADOPTADAS PELO INSTITUTO DO CAFE' DE S. PAULO

S. PAULO, 19 (A. M.) — O Instituto de Café distribuiu á imprensa a seguinte nota:

"Realizou-se hoje, ás doze horas, no Instituto de Café do Estado de S. Paulo, sob a presidencia do dr. Cezario Coimbra, e com a presença dos directores da Associação Commercial de Santos, Centro dos Commissarios de Café de Santos, Centro de Exportadores e Caixa de Liquidação, a reunião marcada para ouvir a opinião das associações de classe sobre as medidas hontem tomadas pelo Instituto de Café, com a approvação do governo do Estado para normalização dos mercados de café bem como examinar as providencias que habilitem o Instituto de Café a amparar os interesses dos operadores da Bolsa de Santos que se acham comprados a descoberto.

Os representantes das Associações presentes depois da exposição feita pelo dr. Cezario Coimbra approvaram unanimemente a proposta de restituição as firmas que liquidarem as suas posições no termo mediante compra na Caixa de Liquidação de Santos da differença entre os preços de liquidação e aquelles em que se vierem a se estabilizar as cotações do mercado, reconhecendo que por essa forma ficavam essas firmas indemnisada de qualquer prejuizo.

Para proceder ao levantamento das posições dos operadores da Bolsa de Santos que se acham comprados a descoberto foi nomeada pelo dr. Cezario Coimbra a seguinte commissão: dr. Antonio Teixeira de Assumpção Netto, presidente; dr. Waldemar Ortiz, pelo Instituto de Café; Alberto de Moraes Barros, pela Associação Commercial de Santos e Heitor Munis, presidente da Bolsa de Café de Santos, a qual fornecerá ao Instituto de Café, no mais breve praso de tempo, os elementos necessarios ao estudo das medidas que se devem tomar com relação aos referidos operadores".

Para a construcção de novas obras publicas neste Estado

A bancada opposicionista de Pernambuco na Camara Federal apresenta u'a emenda a esse respeito -- Um pedido que vale uma humilhação

RIO, 19 (Pelo correio aéreo) — Os deputados João Cleophas, Aide Sampaio, Murico Souza Leão e Sebastião do Rego Barros apresentaram a seguinte emenda ao projecto n.° 40-a, deste anno, que concede um auxilio de seis mil contos de réis a esse Estado:

"Accrescente-se:

Art. 1.° — O governo Federal iniciará o mais promptamente possivel e sob regimen de emergencia, facultado na lei, a construcção das seguintes obras publicas no Estado de Pernambuco:

a) obras de desobstrucção e melhoramentos do canal de Goyanna; com o credito de mil contos de réis;

b) pavimentação da estrada de rodagem considerada rodovia-tronco da rêde federal, que parte do Recife a Petrolina, iniciando-se os trabalhos a partir da cidade de Jaboatão; com o credito de dez mil contos de réis;

c) pavimentação da estrada de rodagem inter-estadual que liga a cidade do Recife á de Campina Grande, na Parahyba, iniciando-se os trabalhos a partir da cidade de Olinda; com o credito de dez mil contos de réis;

Art. 2.° — O governo federal autorizará a **The Great Western of Brazil Railway Company Limited** a proseguir a construcção da Estrada de Ferro Central de Pernambuco, no trecho já estudado de Alagôa de Baixo a Flores, adoptando o mesmo regimen empregado na construcção a cargo da mesma companhia, com o credito de vinte mil contos de réis.

Art. 3.° — As obras proseguirão com regularidade logo que iniciadas e só serão suspensas por conclusão definitiva dos trabalhos ou com a terminação dos respectivos creditos ora concedidos.

Art. 4.° — As presentes obras serão custeadas com o recurso das obras contra as seccas, onde applicaveis nos termos da Constituição (art. 177 e seu § 1.°) e nos demais casos por abertura de credito extraordinario, para o qual o Poder Executivo está, desde já, autorizado a effectuar as necessarias operações.

Art. 5.° — Revogam-se as disposições em contrario. — **Aide Sampaio, João Cleophas, Souza Leão, Rego Barros**".

JUSTIFICATIVA

Em dezembro do anno passado, percebendo os effeitos já então irreprimiveis da prolongada estiagem que assolava a zona agricola de Pernambuco, a bancada opposicionista do mesmo Estado apresentou um projecto de lei, mandando que, naquella Unidade da Federação, se executassem obras publicas, de caracter federal, que viessem remediar a falta de trabalho que se manifestava, em indice alarmante. Esse projecto, deante de sua justificativa, mereceu a assignatura de cerca de 150 senhores deputados, contando-se entre elles quasi toda a bancada pernambucana, sem distincção de côr politica.

E' esse mesmo projecto, que não chegou a soffrer deliberação, que os seus primeiros subscriptores voltam agora a apresentar na presente emenda; uma vez que continuam a pensar que a fórma de auxilio nelle consubstanciada é, de muito, superior ao meio de que lançou mão o governador de Pernambuco, na sua representação ao Senado. De facto, a começar pela importancia do auxilio que, na formula do governador de Pernambuco, não podia deixar de ser insignificante como foi, pediu-se a somma de seis mil contos para repôr um desfalque na economia pernambucana que excede de 50 mil contos. O projecto, entretanto, anteriormente apresentado e que tomou o numero 556, de 1936, previa a applicação de dinheiros pertencentes ao Thesouro Federal, até a importancia de 41 mil contos de réis, mas sem prejuizo do patrimonio federal.

A quantia infima de 6 mil contos, solicitada pela maneira por que o foi, só teve por effeito abalar, sem causa real determinante, o credito commercial de Pernambuco, aggravando o mal em proporção muito maior do que o beneficio que irá produzir. Accresce que esse aggravo do mal ha de ter sido immediato, pela desconfiança que o proprio governador lançou sobre o seu Estado quando a acção reparadora do que se pedia, só posteriormente e com demora, viria a se exercer.

Por caminho muito diverso reparava o mal o projecto 556 se pretende, no momento, revigorar, considerando deficiente e de insignificante efficacia a medida que se traz á votação da Camara. Effectivamente, ao passo que pelo projecto e pelas emendas ora apresentadas, se solicita á União a possibilidade de serviços para os trabalhadores ruraes, allegando-se que a longa estiagem, reinante em Pernambuco, deixára sem occupação, por falta de labor agricola, immensa quantidade de braços; o governador do mesmo Estado allegava ao Senado, a par de um depauperamento innegavel de rendas particulares, a deficiencia de arrecadação do fisco estadual, que não se está verificando, como, examinando melhor os factos, era de prever que não se verificasse.

E assim era, porque a producção do Estado havia sido excessivamente grande nos annos anteriores e o commercio se achava fartamente abastecido de mercadorias de exportação; facto que ficou comprovado pelos dados estatisticos já conhecidos até o fim de setembro, que mostram ter sido a exportação do anno de 1936 de muito superior a todas as precedentes realizadas dentro do quinquennio de 32 a 36, não sendo possivel nos mezes restantes, época de inicio e maxima actividade na fabricação do assucar, uma baixa nas transacções.

Pelo que se demonstra que, mesmo em face de uma calamidade innegavel e testemunhada por elementos extranhos á vida do Estado, mesmo assim não havia mistér trazer o panico ás relações commerciaes, pondo em suspeita o credito particular e publico.

O que apparecia na vida do Estado, de forma verdadeiramente alarmante, era a falta de campo de actividade para os agricultores, de vez que sem chuvas cessam as occupações agricolas; e que se haveria de accrescentar a inevitavel deficiencia de productos de alimentação de obtenção local, que fatalmente terminariam por se extinguir, de modo quasi absoluto.

Esses dois phenomenos, porém de dura provação para o agricultor e para toda a economia do Estado, terão para o futuro o seu maximo de repercussão e podem ainda ser vantajosamente sanados com uma sabia politica do governo Federal, que, sem sair das suas attribuições, tem como preceito obrigatorio dispôr dos recursos do Thesouro, de modo que melhor attenda ás necessidades nacionaes.

Era essa a maneira de acção que o Estado, pelos seus orgãos de governo, devia requerer ao Federal, demonstrando-lhe o dever que se lhe impunha, não só por não deixar ao abandono uma Unidade da Federação que allega difficuldades acima das suas forças, como ainda para prevenir o effeito que haveria de se manifestar sobre a vida economica nacional.

Não haveria, para tal fim, o Estado de Pernambuco de solicitar, como quem pede; mas de fazer vêr a verdadeira situação de calamidade e indicar á União, as medidas de bem publico que se impunham; agindo como quem reclama aquillo a que faz jus, sem jamais deixar a impressão de que se pleiteia uma indulgencia.

Assim entenderam os autores do projecto n.° 556, de 1936, e, ainda se mantendo no mesmo ponto de vista, annexam ao actual projecto, vindo do Senado aquillo que então prodpuzeram como medida de interesse publico.

A SOLUCÃO DA CRISE DO CAFÉ

S. PAULO, 17 (Pelo aereo) — Apesar das baixas occoridas em Nova York, o mercado do café nacional continuou hontem, como na vespera em ambiente de sympathica e esperançosa espectativa. Foi intensa a actividade registrada nos meios dirigentes do café paulista.

Durante varias horas, os mais influentes elementos das entidades representativas do café de São Paulo, estiveram estudando as soluções apresentadas para normalização dos mercados cafeeiros, com a assistencia directa do governo paulista. A tarde de hontem já se sabia ter sido encontrada uma formula que attenderia ao grosso dos interessados, legitimos prejudicados fortemente, em virtude da queda abrupta de preços. E de facto, á noite, divulgava o Instituto do Café um communicado em que affirmava que de accordo com o governo de São Paulo, restituirá ás firmas que liquidaram suas posições no termo, mediante contracto na Caixa de Liquidação de Santos a differença entre os preços de liquidação e aquelles em que se vierem a estabilizar as cotações dos contractos de termo depois de regularizadas as condições do mercado.

Essa formula satisfaz de inicio á grande parte dos interesses caféeiros, prejudicados em virtude da queda dos preços.

Com isso dá o Instituto do Café de São Paulo formal desmentido ás invencionices maldosamente propaladas em todos os meios commerciaes do paiz sobre pretensos objectivos de lucro desenvolvido em redor da defesa do café. O principal não é porem isso. Com a solução apresentada a situação na praça de Santos, a mais castigada pela intromissão dos elementos que forçaram a baixa, tenderá a normalizar-se dentro de pouco tempo.

Com essas condições o mercado reformará ao nivel de preços legitimos, capaz de attender, porem, aos interesses da lavoura nacional, necessitada de compensação, em virtude da quota de sacrificio exigida pelo principio do equilibrio estatistico.

Estamos ainda informados de que os interesses de menor vulto, não menos respeitaveis, entretanto, serão attendidos immediatamente para o que estão sendo estudadas, com toda a attenção, diversas suggestões apresentadas ao Instituto do Café, por occasião da reunião realizada antehontem.

—

Se ficar definitivamente afastada do mercado de café nova offensiva da natureza da desfechada nos ultimos tempos — e temos razões para assegurar que tal não mais se repetirá — o mercado retomará dentro de mais algum tempo a tranquillidade necessaria. Os negocios já estavam tomando, conforme o demonstramos, rythmo bastante animador apesar das altas fortes registradas na semana passada por que os meios importadores convictos da segurança da defesa, passaram a offertar em escala mais liberal.

Dentro de mais algum tempo o vulto das exportações seria satisfatorio. Essa retomada de actividades custará agora mais algum tempo, porem será inevitavel, uma vez que os stocks no estrangeiro estão minguados e os meios interessados ficarão convictos da inutilidade de qualquer outra investidade baixista.

Com isso, pela actuação dos elementos que tanto destaque tiveram nessa phase dificil do café brasileiro, o paiz poderá contar com o que já vinha fazendo com a situação mais folgada e com a continuação da prosperidade geral.

CONDEMNADO A' CADEIRA ELECTRICA

NOVA YORK, 19 (U. P.) — O major Green, autor do celebre crime do banheiro, foi condemnado á cadeira electrica.

A sua execução será em principios de abril proximo.

DR. ANTONIO LIMA
Intestinos — Recto e Anus
Tratamento moderno das colites. Ondas ultra curtas — Nos casos indicados
Marquez de Olinda, 287-1.°

A ARRECADAÇÃO EM S. PAULO

RIO, 19 (A. M.) — A arrecadação federal em S. Paulo, no anno de 1936 foi de 511.701 contos, contra 450.900 no anno anterior.

A RESTAURAÇÃO DOS HABSBURGOS

DESMENTIDO DO GOVERNO ALLEMÃO

BERLIM, 19 (A. M.) — Noticia-se que a Allemanha enviará á Roma e á Vienna uma nota desmentindo a informação de que occuparia militarmente o territorio austriaco, caso fosse restaurada a monarchia dos Habsburgos.

ESTA MARCA
E' a garantia do legitimo oleo de figado de bacalhau da Noruega. Agradavel de tomar, facil de digerir.
EMULSÃO DE SCOTT

UNHAS ADORAVEIS
Por um Processo Facillimo
SUAS unhas podem ter sempre uma elegancia inconfundivel. Basta dedicar-lhes 5 minutos por semana com os preparados Cutex, usados por 3 entre 4 das mulheres mais lindas do mundo. Applique o Removedor de Cuticula e o Limpador de Unhas para amollecer a cuticula e limpar a parte inferior das unhas. Retire o esmalte anterior com um algodão embebido no Removedor Oleoso. Use, então, o esmalte que não lasca nem fende, de côres lindissimas,
CUTEX

PEDIU DEMISSAO DO CARGO

LONDRES, 19 (D. P.) — Informações obtidas aqui, de fonte autorizada, annunciam que o ministro Hoffmeyer, da União Sul-Africana, pediu demissão do cargo, estando esse seu gesto ligado ás recentes dissensões verificadas no seio do gabinete a respeito das leis que deverão prohibir o casamento entre europeus e asiaticos e a acceitação de emprego, junto aos asiaticos, por parte dos europeus.

O pedido de demissão do ministro não foi acceito.

O general Hertzog e o general Smuts procuram conciliar a questão.

A CONVENÇAO ANGLO-NORUEGUEZA DO CARVÃO

PEDIDA A SUA REVOGAÇÃO

OSLO, 19 (D. P.) — Os importadores de carvão na Noruega opinam que está sendo tão grande, na Inglaterra, o consumo do coke e do carvão britannico que se acha ameaçado o abastecimento da Noruega daquelle producto, pela Grã Bretanha.

Por isso, os importadores noruegueses resolveram concitar o governo do seu paiz a que revogue a convenção anglo-norueguesa do carvão, pela qual a Noruega é obrigada a adquirir na Inglaterra 70 por cento do carvão necessario ao seu consumo interno.

INTENSO O CALOR NO RIO

QUATRO PESSOAS ATACADAS DE INSOLAÇÃO

RIO, 19 (A. M.) — O calor continua a fazer victimas.

A Assistencia soccorreu quatro pessoas atacadas de insolação, pondo tres fora de perigo e ficando uma em estado grave.

ESTADISTAS RUMENOS ESPERADOS NA TURQUIA

ANKARA, 19 (D. P.) — Informações obtidas em fonte segura, nesta capital, annunciam que se deverá realizar nos meados de março proximo, uma visita de estadistas rumenos á Turquia.

São esperados, aqui, os ministros Antonescu e Tataresku.

Parece que tambem se realizarão nesta capital, conferencias dos Estados Maiores da Entente Balkanica.

As ultimas confabulações desses Estados Maiores se realizaram em Bukarest, durante o outomno passado.

REPLECTOS OS PRESIDIOS DA POLONIA

CEM MIL CONDEMNADOS NAO PODEM CUMPRIR AS SENTENÇAS NAS PRISOES

VARSOVIA, 19 (D. P.) — Existem, actuamente, na Polonia, segundo informações divulgadas pela imprensa desta capital, cerca de cem mil pessoas condemnadas que não podem cumprir suas sentenças, na prisão porque todos os presidios se acham repletos de delinquentes.

Essa noticia acaba de ser confirmada por um relatorio da Commissão Orçamentaria do Senado.

TOMARAM ENTORPECENTES

CONDEMNADOS A' MORTE PELOS TRIBUNAES DE SHANGHAI

SHANGHAI, 19 (U. P.) — Annunciam que setenta individuos accusados de tomarem entorpecentes foram condemnados á morte.

A CIGARRA
MAGAZINE
Um mensario brasileiro de grande circulação
Elegante volume, com 160 paginas, que poderá figurar na bibliotheca das pessôas que apreciam a litteratura. Illustrações a côres, supplementos em rotogravura e humorismo.
Summario do numero de Fevereiro:
NOVELLAS E CONTOS — "Romance urbano", de Royal Brown; "Um drama na selva", de Edison Marshall; "Variações de rythmo", de Octavus Roy Cohen; "Duas mortes", "O armeiro de Satan", e muitos outros.
CINEMATOGRAPHIA — Quem é Simone Simon? Uma reportagem interessantissima contando a historia desse "enfant gaté de Hollywood". "Cine-magazine" por Marius Swenderson, trazendo as ultimas novidades da terra do cinema. E mais dois contos cinematoghaphicos.
SUPPLEMENTO CRIMINAL — "Hauptman morreu innocente?", "Revelações sensacionaes sobre o "Crime do seculo".
SUPPLEMENTO FEMININO — Modas e correspondencia de Paris especialmente enviadas para "A Cigarra-Magazine". Quinze paginas em rotogravura feitas para as senhoras, com carinho e gosto.
E mais: caricaturas, curiosidades, informações, tudo ricamente illustrado a côres. Delicadas polychromias e leitura emocionante, com os seus contos sensacionaes.

Attenda ao Bom Senso!
Nos dias de calor, seu corpo suado exige refrescos, gelados e sorvetes. O Bom Senso lhe segréda que isso não faz bem á saude. O Senhor hesita um pouco, mas, acossado pela canicula, finge que não ouviu e entra a fundo nos refrigerantes. O resultado, vem depois: tosses, rouquidões, pigarros, garganta em brasa. E nessa hora, é ainda o Bom Senso que vem trazer-lhe o conselho salvador:

Em todas as affecções broncho-pulmonares — bronchite, larvngite-catarral, asma, coqueluche, tosse em geral — BROMIL é o remedio ideal porque:
• facilita a expectoração
• previne os accessos
• desinfecta a garganta
• atalha a tosse
• acalma a irritação
• descongestiona os bronchios
TOSSE BROMIL

A vida nos campos

"COPO DE LEITE"

Por Wladimir PREIOS
(Para os "Diarios Associados")

RIO, 21 — Muito conhecida dos cariocas, a alva flor do "Copo de Leite" pertence ás plantas facilmente cultivadas, mui ornamentaes pelas suas folhas sagitteformes e flores de grande duração e rusticidade.

O nome scientifico desta soberba planta é Colla dethiopica Zimeu, Arum dethiopicum Hort ou Richardia africana Runth. Ella pertence á familia de plantas araceas, cujos representantes se encontram em abundancia na zona tropical e subtropical de ambos os hemispherios.

Nossas tayobas são parentes muito proximas á Colla.

Ellas são originarias da Africa oriental e do Sul, onde vegetam nos brejos da Abyssinia (Ethiopia) e perto do Cabo da Bôa Esperança.

Sua raiz é tuberosa, um pouco cylindrica ou achatada, conforme a especie. Fig. 1. Suas folhas, em forma de flecha e longamente petioladas, dum verde escuro e brilhante ou maculado de branco.

Planta forma touceiras, de cujo centro nascem as hastes florses até um metro de altura, encimadas pelas flores brancas ou amarellas, de forma muito original, dum cornet ou funi, que tem o nome de espatha.

Do seu centro se ergue uma sorte de bastonette ou de columna (spadice) da côr de ouro.

Tuberculo de Richardia africana

Este bastonette é um conjuncto de verdadeiras, mui pequenas flores da Calla, desprovidas de calice e de corola e reduzidas aos orgãos dão reproducção Fig. 2.

Parte branca, que nós chamamos espatha, não é uma petala, mas desempenha somente o papel dum envolucro para abrogar as minusculas flores e attrahir os insectos, especialmente as moscas e os mosquitos que fazem fecundação destas flores.

Decorativas flores de Calla ou Richardia muito tempo se conserva na agua e perfeitamente supportam o transporte convenientemente embaladas em cestas.

As plantas exigem uma exposição bem illuminada no solo bastante humido, durante o periodo do desenvolvimento da planta e da sua floração.

Depois de murchadas as ultimas flores, as folhas começam amarellecer. Isso é signal de que a planta entra no periodo do repouso e, por isso, as regas devem ser gradativamente reduzidas até ficarem nullas.

Este periodo do repouso é muito necessario á planta, para fortalecer o seu futuro desenvolvimento e assegurar a sua floração abundante e bella. Elle deve durar de quatro a cinco meses, desde abril até agosto, para o hemispherio Sul, com as pequenas variações ao clima local.

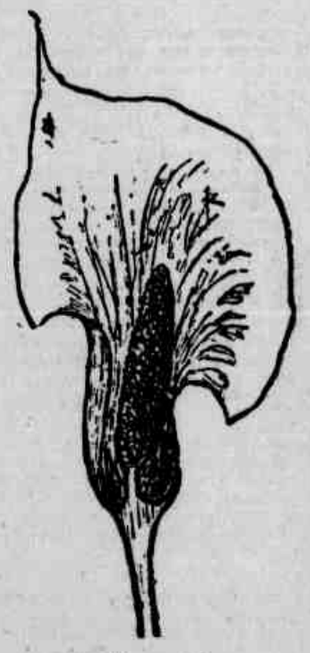

Espatha coriada

Solo mais preferivel para a cultura destas plantas é mistura de uma parte da terra franca, isto é, do jardim ou da horta, com outra parte igual do terraço de folhas bem decompostas. A esta mistura terrosa se deve addicionar mais ou menos a quarta parte de areia pura e grossa. Pode-se empregar o adubo curral, mas bem decomposto e em quantidade reduzida.

E' melhor, durante o crescimento, fazer as regras nutritivas, empregando para esse fim a solução de 35 grs. de phosphato de potasso, 11 grs. de phosphato de ammoniaco, 15 grs. de nitrato de potassio e 40 grs. de nitrato ammoniaco.

A cinza de madeira ou de palha é muito util para a formação de tuberculos da Calla.

Esta planta é amphibia e por isso desenvolve-se bem immergida na agua e no terreno bem fresco.

Muito se presta a ornamentação de salas, balcões, tanques de agua e de aquarios.

As especies melhores são as seguintes:

"Calla aethiopica Iomea ou Arum da da Ethiopia, de folhas dum verde escuro e de flores brancas até 8-10 cent. de diametro. E' cultivada muito erradamente no Brasil e, parece, é unica especie conhecida aqui. (Figura 3).

Richardia albo-maculata — Flores bem brancas, um pouco esverdeadas. As folhas são maiores do que aquellas da especie precedente, mais finas e maculadas de branco. (Figura 4).

Richardia Elliottiana, var. Rosei. Tem grande flores amarellas, da côr de ouro velho. Suas folhas são tambem grandes e maculadas de branco. Uma das melhores. (Figura 5).

Para a cultura commercial em grande escala utilizam ainda os hybridos e outras especies, como por exemplo, "Richardia pallida", de flores amarellas claras com uma mancha violeta; Rich. Adlami, Ric. Mrs. Roosevelt, Rich Solfetara, Rich. Remannii e Rich. de Stutgartt, de flores grandes, alvas e bem abertas.

As Richardias constantemente soffrem de algumas molestias. A mais frequente é a podridão da base das raizes que é provocada por um bacilio muito identico com aquelle que causa o apodrecimento de tomates, batatas e relanos. Outra forma do apodrecimento dos tuberculos é causada pela bacillus aroideal Towsend.

Richardia africana

Como remedio pode recommendar a reducção de regas, fazendo-as quasi nullas.

Se a molestia não desapparece, mas continu'a a descer ás raizes, então é necessario arrancar as plantas, limpar todas as partes attingidas pela podridão, mergulhar os tuberculos em fusão do formal para 10 litros de agua) e cobrir as partes affectadas com o pó da cinza de madeira ou de palha (a ultima é mais efficaz), e deixar os tuberculos 5 a 6 horas fora da terra, na sombra e em logar secco.

Depois plantar no vaso com o solo bem arenoso e sem adubo de curral.

Quando a planta restabelecer a sua folhagem ella pode ser transplantada no logar antigo. E' melhor, se puder, evitar transplantações de Callas desenvolvidas. Ellas sempre soffrem e, ás vezes, abortam a floração.

Este terreno deve ser previamente desinfectado por meio de formol do commercio ou com alta dose de sulphato de carbono.

As molestias podem ser transmittidas pelas aguas do esgoto ou pelo adubo do curral.

Todas as culturas da "Calla aethiopica" nos arredores do Rio de Janeiro soffrem dos mesmos defeitos, isto é: cultiva-se somente uma unica especie, "Calla aethiopica" menos bonita do que outras; as culturas não conhecem a adubação sufficiente e sempre soffrem da secca no periodo do seu desenvolvimento.

Por isso no mercado das flores raramente se podem encontrar as flores grandes e bellas; ordinariamente são semi-abertas, pouco desenvolvidas e sem frescura.

Doenças do Recto e Anus — Hemorroidas
Especialista:
DR. DOURADO AZEVEDO, ex-assistente do prof. Pitanga Santos. Rua Larga do Rosario, 133

O CRIME DO EDIFICIO CARIOCA

Um detetive americano deseja elucidal-o

RIO, 19 (A. M.) — Um detective americano, recentemente chegado aqui, apaixonou-se pelo crime do Edificio Carioca e declarou-se disposto a elucidal-o.

COMMENTARIOS DO "DIARIO CARIOCA"

RIO, 19 (A. M.) — Occupando do assassinio do sr. Bastos de Oliveira, o **Diario Carioca** escreve hoje o seguinte commentario:

"O crime do Edificio Carioca permanece, ainda, envolto em denso mysterio. Todos os esforços até hoje despendidos pela policia technica para elucidação da impressionante tragedia, redundaram infrutiferas. As innumeras prisões effectuadas nestes ultimos dias, não trouxeram o menor esclarecimento sobre o caso, que tanto tem impressionado o espirito publico. Não obstante, porém, a serie de diligencias negativas a que tem chegado a policia, o delegado Martins Alonso e o detective Lobão, alimentam, ainda, a esperança de desvendar o tenebroso mysterio. E' possivel que tal aspiração possa concretizar-se em realidade, dado o esforço e a dedicação com que as autoridades se entregam á ardua missão. Entretanto, somos dos que pensam que difficilmente os nossos "sherlocks" encontrarão um caminho seguro, isto porque lhes faltam os elementos indispensaveis para tal objectivo. Não fôra a inexperiencia do policial a quem coube realizar as diligencias preliminares, não tinhamos a menor duvida em confiar na acção decisiva dos que, actualmente, assumiram a responsabilidade de entregar á justiça o verdadeiro autor do monstruoso crime. Mas, no pé em que encontraram a marcha das primeiras diligencias, só mesmo o factor "acaso" será capaz de contribuir para que seja elucidado o mysterio. Emfim, aguardemos, confiantes, a acção da policia."

DIARIO SOCIAL

ANNIVERSARIOS

FAZEM ANNOS HOJE:

As senhoras: Maria Wanderley Barbosa, esposa do sr. Mario Barbosa; Hercilia Gomes de Moura, esposa do sr. João de Moura; Maria Pereira de Assis, esposa do sr. João Chrisovam de Assis.

As senhoritas: Arlinda Cavalcanti, filha do sr. Sebastião Cavalcanti; Sylvia H. Amorim, filha do sr. Manoel H. Amorim.

Os senhores: dr. Aluisio de Souza Leão Salles; João Carlos Cavalcanti de Albuquerque; Mario Pereira da Silva; Carlos Ferreira de Albuquerque; João Simplicio; Julio Brasileiro; Carlos Correia Cavalcanti.

As meninas: Eunice, filha do sr. J. Moura de Albuquerque Mello; Sylvia, filha do sr. Manoel Barbosa.

NASCIMENTOS

— Nasceu nesta cidade a menina Sonia, primogenita do sr. Sandoval de Almeida, funccionario do Departamento Geral das Municipalidades, e de sua esposa, sra. Celsa Maranhão de Almeida.

VIAJANTES

— A bordo do Oceania chega hoje a esta capital o dr. Archimedes de Oliveira, antigo prefeito do Recife e ex-deputado federal por Pernambuco.

Acompanha-o sua esposa, d. Nasinha Bandeira de Oliveira.

— Chegou, hontem, procedente do Rio de Janeiro, o Baby Clipper, que faz a carreira da Panair.

Viajando para o Recife, aqui desembarcaram os srs. Norman Douglas Bostick, Max Schum e Luciano Jacques de Moraes, todos procedentes do Rio de Janeiro.

Transitam com destino a Belém, os srs. Paul de Kusmik e Minie Miller, tambem procedentes da capital da Republica.

O hydro-avião não receberá passageiros neste porto e deverá "decolar" ás primeiras horas de hoje.

— Passageiro do Barpendy seguiu hontem para o Rio o academico Sylvio Fonseca Lima.

FALLECIMENTOS

— A' rua do Araçá, 62, Pajussara, em Maceió, falleceu, ante-hontem, o sr. José Pereira Accioly, ex-major da Força Policial daquelle Estado e figura muito conhecida nos meios sociaes da capital alagoana.

O extincto, que era viuvo, contava 74 annos.

Deixa quatro filhos maiores, srs.: Rosalvo Pereira Accioly e Otton Pereira Accioly, do commercio de Maceió; dr. Pretextato Pereira Accioly, juiz de direito em Porto Alegre; e o dr. Octavio Pereira Accioly, medico no Rio.

São seus netos os srs. José Patury Accioly, Cyro Patury Accioly, Nair Patury Accioly, Geraldo Patury Accioly e o dr. Luiz Patury Accioly, redactor do DIARIO DE PERNAMBUCO.

— Em sua residencia, á rua Barão de São Borja, 191, falleceu, ante-hontem, o dr. José Bello de Azevedo Maia, funccionario da firma desta praça Predial do Nordeste S. A.

O extincto, que contava 50 annos de idade, era casado com a sra. Amausil Vieira de Azevedo, de cujo consorcio deixa dois filhos.

Seu enterramento realizou-se hontem, ás 16 horas, no cemiterio de Santo Amaro.

HA UM SECULO

O que o DIARIO DE PERNAMBUCO publicava no dia 20 de fevereiro de 1837

AVIZOS DIVERSOS

O Fiscal da Freguezia da Boa-vista faz ciente a todas as pessoas que tem casas publicas, de bebidas, tabernas, que vendem molhados ou fazendas de qualquer natureza, que sejão, que devão ser vendidos, ou pezados, ou venderem pelas ruas, que no dia 2 de Março proximo futuro principia impreterivelmente as corridas determinadas no Titulo II, § 2º das Posturas Municipaes.

Outro sim que as casas publicas de bebidas, e Tabernas serão fechadas ao toque de recolher, e não admitirão ajuntamentos de pretos, e nem de pessoas alguma dentro, por assim ser expresso no § 1º Titulo 11, e todas as pessoas que não cumprirem o que está determinado em ditas Posturas serão multadas com as penas comminadas nas mesmas.

E para que chegue a noticia ao conhecimento de todos e não se chamem a ignorancia mandei publicar o presente pela Imprensa. Boa-vista 18 de Fevereiro de 1837.

Francisco de Barros Falcão de Lacerda Cavalcanti

ESCRAVOS FUGIDOS

Do Engenho Canoinha da Freguesia de Unna fugirão dois escravos com os signaes seguintes — João de nação Caçange, altura ordinaria, ainda moço pouca barba, cehio do corpo, tem um olho que pouco abre, e parece ser defeito, pés carnudos; e outro de nome João, Benguela, alto, e magro, bem barbado, pernas finas, pés seccos e cumpridos, tem uma costura sobre as costellas de uma afcada quando moço: qualquer Capitão de Campo poderá pega-los e levar a casa do abaixo assignado na rua das Cruzes n. 7, primeiro andar.

Francisco Gonçalves da Rocha

— Joze d'Angola, baixo, cara cumprida, muita barba idade pouco mais ou menos 25 annos, por alcunha Joze Barbado, costuma andar em canoa ou mesmo a capim, em lenhas ou ganhando talvez em Olinda, ou Afogados: quem o aprehender pode leva-lo a rua da Alfandega velha n. 5.

SERVIÇO PUBLICO

GOVERNO DO ESTADO

O governador do Estado assignou hontem os seguintes actos:

commissionando no posto de 2º tenente, nas vagas existentes na Companhia de Bombeiros, o 1º sargento José Placido da Silva e o 2º sargento José Serafim Gomes;

no posto de 2º tenente nas vagas existentes, o 2º sargento Olympio de Souza Ferras e o 3º sargento Antonio Wanderley Marques Filho, que concluiram, o anno passado, os cursos do Centro Regional de Educação Physica e do Curso de Alumnos Sargentos da 7ª Região Militar, respectivamente;

commissionando no posto de 2º tenente, na vaga existente no Esquadrão de Cavallaria, o 2º sargento Manoel Luiz Omena;

concedendo ao operario José Adolpho Lins, servidor de armazem da Directoria de Docas e Obras do Porto do Recife, sessenta dias de licença, em prorogação, com dois terços da respectiva diaria, para tratamento de sua saude;

exonerando João Martins de Araujo Filho do logar de guarda da mesma Directoria, por falta de exacção no cumprimento do seu dever;

determinando que os escrivães interinos Manoel Elpidio Cavalcanti e Cicero Cesar Franklin passem a exercer as suas funcções em Granito e Marsyal, respectivamente, ficando nessa parte alterado o acto n. 255, de 16 do corrente;

removendo o escrivão da Collectoria de Marsyal, Olegario Ferreira de Barros para a de São Joaquim;

tornando sem effeito o acto n. 254, de 16 do corrente, em virtude do qual foi removido o escrivão da Collectoria de Ouricury, Adalberto Pedro da Silva para identico cargo na de São Joaquim;

SECRETARIA DO GOVERNO

O secretario do Governo do Estado assignou hontem a seguinte portaria:

affastando o servente da Secção de Archivo, Oswaldo Emilio Soares que deixou de comparecer ao expediente desde o dia 3 do corrente sem ter apresentado qualquer petição, do exercicio das funcções e nomeando os chefes de secção da Secretaria da Fazenda e da Secretaria do Governo bachareis Augusto Netto de Mendonça Sobrinho e João Antonio de Araujo de Freitas Henriques e o escripturario Joaquim de Paula Gomes para procederem ao inquerito determinado no art. 2º, § 2º da lei 246. Resolve mais attribuir á mesma commissão o encargo de apurar as irregularidades praticadas pelo mesmo servente na assignatura do livro de ponto.

SECRETARIA DA FAZENDA

O secretario da Fazenda assignou hontem as seguintes portarias:

designando o segundo escripturario interino da Recebedoria, Vicente Wanderley, para substituir o funccionario Oswaldo Moreira Guimarães na fiscalização a que se refere a Portaria n. 56, de 29 de maio de 1936, na parte referente á Companhia de Caridade, a cargo do padre José Venancio;

designando o 1º escripturario Mario Lisboa para exercer, interinamente, o cargo de chefe de secção da mesma repartição, durante o impedimento do effectivo, dr. Francisco Beltrão de Andrade Lima que se acha licenciado; para 1º escripturario o 2º Antonio Vitruvio Moreira; para 2º escripturario o 3º João Albuquerque Uchôa Cavalcanti; para 3º escripturario o 4º Severino Ramos da Silva e nomeando para o logar deste, tambem interinamente, Jonas de Albuquerque Souza.

SECRETARIA DA SEGURANÇA PUBLICA

O secretario da Segurança Publica assignou as seguintes portarias:

concedendo a Cicero Nunes de Queiroz, guarda do actual Presidio Especial, as ferias regulamentares correspondentes ao corrente anno;

exonerando o cidadão Manoel Vieira Guimarães, do cargo de commissario de policia do 5º districto (Caldeirão do Guedes) do municipio de Bom Conselho.

SECRETARIA DE AGRICULTURA

São convidadas as pessoas abaixo a comparecerem com a maxima urgencia ao Protocollo Geral da Secretaria de Agricultura, afim de tratarem de assumptos referentes ao andamento de suas petições pedindo inscripções para concursos.

O não comparecimento causará o cancellamento das referidas inscripções: Olivio Cavalcanti Uchôa, Antonio Santiago Maltz, Paulo José Estella de Mello, Aulete Luiz de França Manoel Maria de Vasconcellos, Adelia Wanderley Lins, Aline da Silva Moncourt, Agenor Teixeira Cavalcanti, Hilda Ibactmann Spencer, Jardelina da Luz Amaral, Antonio Mendes Leitão, Iracema da Luz Amaral, Nicéa Soares Raposo, Benedicto Assis do Nascimento, Inalda Tavares da Silva, Rubens Alves da Costa, José Agrelli, Maria Amelia Cesar, Ruy Claudio Medeiros, Arimá Coimbra e Adonis Netto Pereira de Mello.

PREFEITURA MUNICIPAL

A Secretaria da Prefeitura está convidando o auxiliar de escripta da Directoria de Obras, sr. Lourenço Thomaz da Silva, a comparecer á mesma, afim de tratar de assumptos de seu interesse.

Concurso de ajudantes de 2.ª classe do Serviço de Producção Animal

A Secretaria de Agricultura, Industria e Commercio, está avisando aos candidatos inscriptos nos concursos de Ajudantes de 2ª classe, do Serviço da Producção Animal e do Instituto de Pesquizas Agronomicas, que os mesmos se realizarão, hoje, dia 20, ás 14 horas, numa das salas daquella Repartição.

Toda creança deve ler o seu jornal, que é o GURY, o supplemento infantil das quartas-feiras do DIARIO DE PERNAMBUCO

VIDA RELIGIOSA

O DIA DA IGREJA

20 DE FEVEREIRO — Sabbado da 1ª semana da Quaresma.

EPISTOLA (I Thess., 5, 12-23) — *Irmãos: Nós vos rogamos, que admoesteis os desordenados, consoleis os pusilanimes, sustenteis os fracos, e sejaes pacientes com todos.*

Olhae que ninguem a outrem torne mal por mal; mas segui sempre o bem entre vós outros, e para com todos. Regosijae-vos sempre; oraes sem cessar; em tudo dae graças a Deus; porque esta é a vontade de Jesus Christo para comvosco. Não apaguets o espirito; não despreseis as prophecias. Mas examinando todas as cousas, guardae o que é bom. Abstende-vos de toda a apparencia de mal. E o mesmo Deus de paz vos santifique em tudo; e todo o vosso espirito, alma, e corpo seja conservando irrepreensivel até á vinda de Nosso Senhor Jesus Christo.

EVANGELHO (Matheus, 17, 1-9) — *Naquelle tempo, tomou Jesus, Pedro e Thiago e João seu irmão e os conduziu a um monte alto, afastado e transfigurou-se deante delles. A face ficou-lhe resplandecente como o sol e os seus vestidos se tornaram brancos como a neve. E logo lhe appareceram Moysés e Elias falando com elle. E tomando a palavra, Pedro disse: Senhor, bom é estarmos aqui; si queres, façamos aqui tres tendas: Uma para Ti, outra para Moysés e outra para Elias. Ainda estava falando, quando uma nuvem luminosa os envolveu e da nuvem uma voz se fez ouvir, que dizia: Este é meu Filho querido em que tenho posto as minhas complacencias: ouvi-o. E ouvindo estas palavras os discipulos cairam de bruços e tiveram grande medo. E Jesus approximando-se não temaes. E elles levantando os olhos não viram mais ninguem, senão somente Jesus. E quando desciam da montanha, Jesus communicou-lhes sua vontade, dizendo: Não conteis a ninguem esta visão, até que o Filho do homem resuscite dentre os mortos.*

LAUS PERENNE — O SS. Sacramento estará exposto hoje, durante todo o dia, na Basilica da Penha.

CONFRARIA DE N. S. DA BOA MORTE E ASSUMPÇÃO

Reune-se amanhã, ás 13 horas, em sessão da mesa regedora, a Confraria de N. S. da Boa Morte e Assumpção.

Incorporados, seus membros deverão comparecer á procissão do Senhor Bom Jesus Atado, que sairá ás 15 horas, da Igreja do Livramento.

COMMISSÃO CENTRAL DA SANTIFICAÇÃO DAS FAMILIAS

Reune-se amanhã, ás 14 1|2 horas, no edificio do Circulo Catholico, a Commissão Central da Santificação das Familias.

A directoria está solicitando aos vigarios que enviem seus representantes a essa reunião.

LIGA CATHOLICA JESUS, MARIA, JOSE' DO BARRO

O director está pedindo o comparecimento de todos os associados dessa Liga, á reunião mensal que se realizará amanhã, ás 14.30 horas.

LIGA CATHOLICA JESUS, MARIA JOSE' DA BASILICA DO CARMO

Reune-se amanhã, sob a presidencia de fr. José Carneiro Leão, após a missa das 8 1|2 que será celebrada na igreja do Carmo, a Liga Catholica Jesus, Maria, José.

O director está pedindo o comparecimento de todos os liguistas.

CONFRARIA DA SS. TRINDADE

Estão sendo convidados todos os irmãos da Confraria da Santissima Trindade a comparecerem amanhã, ás 14 horas, no consistorio, afim de devidamente paramentados acompanharem a procissão do Senhor Atado, que sairá da Igreja do Livramento, ás 15 horas.

MISSAS

A mandado da familia Oliveira Rattacaso, serão celebradas, na proxima segunda-feira, missas por alma de Antonio Rattacaso, no 30º dia da sua morte.

Os actos se realizarão ás 7 horas, na matriz de N. S. da Paz, em Afogados.

— Serão celebradas na proxima segunda-feira, ás 8 horas, na capella de Santa Isabel, em Casa Amarella, missas de 7º dia, em suffragio da alma de Zulmira Velloso da Rocha Leal, a mandado de sua familia.

CAMARA MUNICIPAL

NAO HOUVE REUNIAO, HONTEM

Tendo comparecido apenas os vereadores Gratuliano Glasner, Arnobio Graça, Agrippino Lacerda, Teixeira Leite e Octavio L. de Moraes, deixou hontem, de funccionar á falta de numero, a Camara Municipal do Recife.

Educação e Instrucção

FACULDADE DE MEDICINA

Estão sendo convidados a comparecer á secretaria da Faculdade de Medicina os srs. Waldemar Francisco da Silva, João Brasiliano da Costa, José Abelardo Barbosa de Medeiros, Consuelo Meira Freire, Joaquim Meira de Vasconcellos, Elisabeth Lins Maranhão, inscriptos para o exame vestibular.

GYMNASIO PERNAMBUCANO

A secretaria do Gymnasio Pernambucano está avisando que os exames de admissão, 2ª época, terão inicio hoje, ás oito horas. Adeanta que não haverá segunda chamada.

ESCOLA L. C. SMITH

Realiza-se hoje, ás 19 horas, na Associação dos Empregados no Commercio, a entrega dos diplomas aos alumnos que terminaram o curso da Escola L. C. Smith, no anno findo.

vpcirai.e...drsá.. baNYG kMJPE h rh

Para a solennidade organizou-se o seguinte programma:

I — abertura da sessão; II — entrega de diplomas; III discurso da oradora; IV — discurso do paranympho; V — discurso do homenageado; VI — agradecimento do director; VII — encerramento da sessão; VIII — chá dansante que se prolongará até ás 24 horas.

Para as dansas tocará a Jazz Amadores.

INSTITUTO PORTO CARREIRO

Continuam abertas as inscripções para os exames de admissão ao 1.º anno gymnasial, que se realizarão nesse educandario a 27 do corrente.

ESCOLA NORMAL PINTO JUNIOR

Encerram-se hoje as inscripções aos exames de admissão ao primeiro anno gymnasial da Escola Pinto Junior, os quaes se realizarão na proxima segunda-feira, 22 do corrente, ás 8 horas, com as provas escriptas de portuguez e arithmetica.

As inscripções para os exames de 2.ª época das alumnas prejudicadas em dezembro ultimo, estarão abertas de 22 a 25 do corrente. O expediente continúa a ser das 16 ás 20 horas.

A MULHER E O LAR

Para o conforto do lar

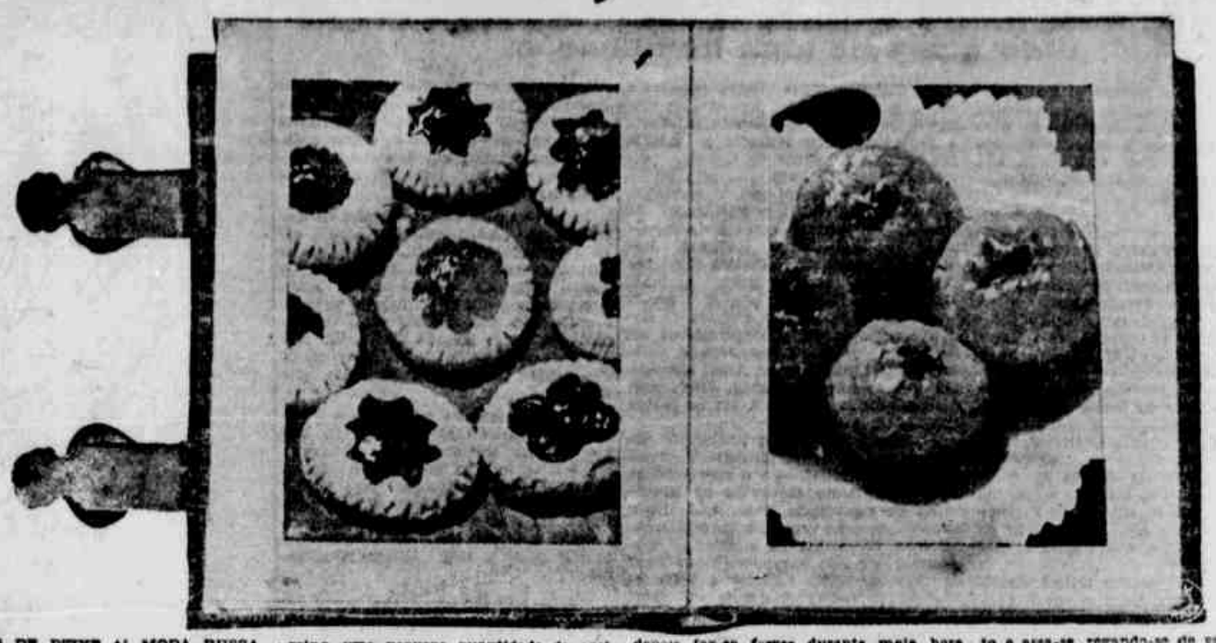

OVAS DE PEIXE A' MODA RUSSA

"Caviar" — O russos dão o nome de "Caviar" ou "Haviar" aos ovos do esturjão que elles preparam e exportam para diversos paizes.

Tomam-se os ovos do esturjão: para isto é preciso que os ovos estejam bem maduros, isto é, que se veja nelles um pequeno ponto branco. Põem-se em um cocho com agua e tiram-se as fibras, pega-se depois um instrumento semelhante aos que servem para bater ovos de gallinha, o batem-se os ovos na agua afim de tirar-lhes todas as fibras que se agarrem ao batedor. Feito isto passam-se em uma peneira e põem-se em nova agua, torna-se a bater e a mudar de agua até que não haja mais fibras, nem lodo, distinguindo-se bem os ovos; escorrem-se então noutra peneira e temperam-se de sal fino e pimenta do reino, mistura-se tudo e expreme-se num panno.

PEIXE RECHEIADO

Faz-se o recheio com carne de siri, camarões, azeitonas, ovos cozidos duros cortados em rodellas, sal, cebola verde, pimenta verde e pimenta do reino, tudo mexido em pequena quantidade de farinha de mandioca. O camarão e o siri devem estar refogados. Com esse recheio enche-se o peixe, que se tira de uma bôa vinha dalhos. Assa-se no espeto ou no forno. Para limpar-se o peixe faz-se apenas uma pequena abertura junto ao rabo, extrahindo-se por ella os intestinos e introduzindo-se o recheio.

PEIXE GRANDE FRITO

Limpa-se o peixe, corta-se em postas, põem-se em vinha dalhos e fregem-se na gordura ou em azeite.

PEIXE COZIDO

Põe-se ao fogo uma panella com agua e sal e logo que abrir fervura junta-se o peixe, gordura, cebola, pimenta do reino, uma pequena quantidade de azeite doce, tomates, salsa e pimenta. Deixa-se tudo cozinhar bem e depois faz-se com o caldo um pirão de farinha de mandioca. Serve-se com um molho de pimenta e limão.

PEIXE PEQUENO FRITO

Limpa-se o peixe, tempera-se de sal, pimenta do reino e alho, passa-se em fubá ou em farinha de mandioca e frege-se gordura ou azeite doce. Pode-se assim frigir a sardinha, a manjuba, a pescadinha, a acará, a piaba, o lambary e outros peixes.

SOPA DE PÃO AO NATURAL

"Potage au naturel" — Collocam-se codeas de pão em uma terrina ou sopeira e despeja-se por cima caldo de carne em quantidade sufficiente para ensopar bem o pão. Querendo-se, põe-se legumes por cima. Não se deve ferver o pão com o caldo.

PASTEIS DE OVOS

O recheio de pastel de ovos prepara-se pela maneira seguinte: bate-se meia duzia de ovos com uma colher de leite; junta-se 320 grammas de assucar em calda depois de fria. Leva-se tudo ao fogo e ferve-se um pouco, mexendo-se até que tudo fique reduzido a massa. Assam-se no forno.

PASTEL DE ESTUDANTE

Ferve-se 230 grammas de assucar com agua, cancia e pimenta moida até ficar em ponto de espelho. Tira-se então do fogo e mexe-se com farinha de mandioca até tornar-se tudo uma massa um tanto dura. Com esta massa enchem-se pasteis que se assam na gordura.

SOPA DE PETITS-POIS

"Potage aux laitus entiéres" — Quando o petit-pois é fresco afreventa-se e depois faz-se ferver durante meia hora em caldo; junta-se um pouco de assucar e tempera-se como a sopa de pão.

SOPA DE CEBOLINHAS BRANCAS

"Potage aux petits oignons blancs" — Prepara-se como a precedente e depois, segundo a quantidade de sopa, juntam-se-lhe cebolinhas brancas que se teve o cuidado de pelar sem feril-as, nem tirar-se-lhes as corôas. Essas cebolinhas são aferventadas e depois refugadas em caldo de carne de vacca; despeja-se este sobre o pão; como se faz na sopa de pão ao natural.

SOPA DE ALFACES INTEIRAS

"Potage aux laitus entiéres" — Limpam-se as alfaces e depois aferventam-se. Collocam-se em seguida em um caldeirão e cozinham-se com o caldo; depois de cozidas, faz-se uma sopa de pão e collocam-se as alfaces por cima.

Colloca-se então a abobora em uma peneira para escorrer a agua e quando estiver secca esfarella-se e colloca-se em uma panella na qual se despeja uma quantidade de leite sufficiente para que a sopa não fique muito espessa. Despeja-se esta sopa sobre torradas de pão com manteiga.

PEIXE ASSADO DE FORNO

Toma-se um grande peixe, escama-se ou tira-se-lhe a pelle conforme a sua qualidade abre-se, limpa-se, tira-se-lhe as guelras, os intestinos e as barbatanas, põe-se em uma bôa vinha dalhos, e depois colloca-se em uma assadeira com bastante gordura em redor e por cima. Deixa-se assar estando bem corado por igual, colloca-se em uma travessa, cobre-se com galhos de salsa e serve-se.

PEIXE ASSADO NO ESPETO

Tempera-se de sal, mette-se no espeto e assa-se, regando-se de vez em quando com molho. Deve ficar bem alto para assar somente no calor das brazas.

PASTELLÃO DE POMBOS A' INGLEZA

Pegam-se alguns pombos, cortam-se em pedaços e refogam-se em manteiga com toucinho picado, sal, pimenta do reino, alfavaca, temperos verdes e um pouco de caldo. Assim que os pombos estiverem quasi cozidos, despejam-se, enchendo-se o pastellão com a sua carne e gemmas de ovos cozidos. Tapa-se o pastellão com uma gemma de ovo batida, espetam-se em cima as patas dos pombos. Deixa-se tostar no forno e serve-se.

PASTELLÃO FRIO

Toma-se um pedaço de massa commum e della forma-se o fundo do pastellão com a grandeza que se lhe quizer dar. Cobre-se este fundo com lascas de toucinho e por cima um recheio de carne; collocam-se depois fatias de carne sobre o recheio, addiciona-se sal, pimenta do reino e aromatas pilados; cobre-se e enche-se os vacuos deixados pela carne, com o recheio. Dá-se depois uma bonita forma ao pastellão, cobre-se e doura-se com gemmas de ovo batidas que se passa com uma penna. Assa-se em forno bem quente, tendo-se primeiramente refogado a carne e o toucinho em uma panella.

SOPA DE CENOURAS

"Potage aux carts nouvelles" — Cortem-se cenouras vermelhas em tijolinhos de tres centimetros de comprimento, aferventem-se e façam-se ferver em caldo até que fiquem bem cozidas; no momento de servir-se despeja-se em uma sopeira na qual se collocou codeas de pão.

ASSOCIAÇÕES

ASSOCIAÇÃO COMMERCIAL

Sob a presidencia do sr. A. Gonçalves Ferreira Junior, reuniu-se, ante-hontem, a 6ª sessão ordinaria semanal da directoria da Associação Commercial, com o comparecimento dos directores Benedicto Nunes da Silva, Mario Honorio Martins, Ivan Pinto da Rocha, Waldemar Borges Rodrigues, Horacio Fonseca Filho, José Rodrigues de Souza, Arthur Gomes Teixeira e Bruno Brandão Dias.

Em referencia á representação feita á Associação por todos os exportadores de alcool e aguardente desta praça, contra a pauta semanal da Recebedoria do Estado, o presidente declarou que incontinenti ao recebimento da representação, foi em companhia do director Ivan Pinto da Rocha, á presença do secretario da Fazenda, conseguindo modificar dita pauta para os valores reaes das cotações daquelles productos.

Com a palavra o director Benedicto Nunes da Silva communicou á directoria que a Commissão designada pelo presidente para apresentar pezames ao companheiro Bruno Brandão Dias, gerente da filial das I. R. F. Matarazzo, nesta cidade, e representar a Associação nas exequias celebradas pelo fallecimento do conde Matarazzo, cumpriu inteiramente a sua missão.

Pela ordem, o director Bruno Brandão Dias, em seu nome e no da filial das I. R. F. Matarazzo, agradeceu as provas de solidariedade no pesar que soffreu com a morte do seu chefe, conde Matarazzo e as homenagens tributadas pela Associação á memoria do morto, terminando por communicar que de todas essas homenagens fizera ciente a casa-matriz em São Paulo.

O director José Rodrigues de Souza, fala em nome da commissão nomeada pelo presidente para entender-se com a Delegacia Regional do Departamento Nacional do Café, neste Estado, sobre a consulta recebida por esta Associação do Departamento Nacional do Café, quanto á possibilidade de se fornecer amostras, quadros estatisticos, folhetos, bem como tudo que se relacione com o café do Estado de Pernambuco, áquelle Departamento, afim de que Pernambuco se represente condignamente, na proxima Exposição Internacional, a ser levada a effeito no corrente anno, em Paris.

Nada mais havendo a tratar, o presidente declarou encerrada a sessão.

ASSOCIAÇÃO DE IMPRENSA DE PERNAMBUCO

O presidente do Conselho Deliberativo, deante da renuncia do presidente, vice-presidente e thesoureiro da directoria da A. I. P., está convocando todos os associados para uma sessão de assembléa geral, hoje, ás 15,30 horas, na séde social, afim de proceder á eleição para os cargos vagos.

BLOCO CARNAVALESCO MIXTO "CAMELLO DE OURO"

Realiza amanhã, na séde social, á rua Thomaz Gonzaga, 167, no Cordeiro, uma sessão de assembléa geral para eleição da nova directoria do Bloco Camello de Ouro.

CLUB C. DE A. E C. ANJOS REBELDES

Em sua séde social á rua Bernardo Vieira no Feitosa, realiza-se hoje o baile Chave de Ouro que os Anjos Rebeldes dedicaram á imprensa e ao Radio Club de Pernambuco e offerecem aos seu associados.

Tocará durante as dansas o conjuncto musical Turma Planeta.

CLUB CARNAVALESCO MIXTO DAS PÁS

Realizou-se a eleição da nova directoria do Club Carnavalesco das Pás, a qual ficou assim constituida:

Presidente — Severino Selva; vice-dito — Luiz Mauricio; 1º secretario — Waldemar Porto; 2º dito — Ramalho Marques; thesoureiro — Miguel de Mello; vice-dito— José Alves Nascimento; orador — Manoel Natividade (reeleito; vice-dito — Celso Ferreira (reeleito; director — João Reis; vice-dito — Miguel Santos; 1º procurador — Julio Ferreira; 2º dito— Benjamin Gregorio; fiscal — Luiz Lopes; fiscal geral — Boaventura Amorim.

BLOCO BATUTAS DA BOA VISTA

Realizou-se, ante-hontem, a eleição dos novos directores do Bloco Batutas da Boa Vista, em sua séde social á rua da Matriz, n. 124, 1º andar.

São os seguintes os novos directores:

Presidente — Orlando Barreto Tavares; vice-dito — Amaro Lyra; 1º secretario— Waldyr Vaz Manso; 2º secretario — Arthur Carvalho; thesoureiro — Eurico Regueira Costa; vice-dito — Roberto Costa Marques; orador — Armando Neves; vice-dito — Antonio Fajones; director — Durval Colares; vice-dito — José Silva; fiscal — Emilio Barreto.

Commissão de Syndicancia: Eliezel Guimarães de Souza, Carlos Vaz e Arnaldo Santos.

Commissão de Contas: Reginaldo Guerra, José Odiesti Menescal e Orlando Dantas.

Delegado Junto á Federação Carnavalesca — dr. Mauricio Carneiro.

DA PARAHYBA

Banquete ao gerente do Banco do Estado — Exonerou-se o director da Repartição de Aguas e Exgotos

JOÃO PESSÔA, (Da Succursal do DIARIO DE PERNAMBUCO) — Realiza-se hoje um banquete que os proceres do Partido Libertador vão offerecer ao cel. Avila Lins, que se encontra em visita a sua terra.

Amanhã terá logar tambem o banquete que os amigos do sr. Dion Villar, lhe vão offerecer no Restaurant Wesner, pela sua investidura na gerencia do Banco do Estado.

Hontem teve logar o banquete que os amigos e politicos de todo Estado offereceram ao dr. José Maria, ex-secretario do Interior. O banquete realizou-se no salão principal do Parahyba-Hotel, nelle tomando parte 130 pessoas.

Offerecendo o banquete, falou o sr. Salviano Leite, secretario da Segurança, que fez uma saudação aos meritos do homenageado, como politico e como cidadão, historiando, em traços ligeiros, a sua trajectoria politica, para frisar que o ponto marcante do caracter do dr. José Maria é sua lealdade revelada através de muitos factos de sua vida publica, por isto saudava nelle uma das largas esperanças da Parahyba.

Em agradecimento, falou o homenageado, que depois de demonstrar sua gratidão á generosidade dos amigos que o distinguiam em tão significativa honra, evocou a quadra politica da Parahyba actual, dirigida por um estadista como Argemiro de Figueiredo, demorando-se em outras apreciações sobre a vida do Estado, para demonstrar que aquella festa proporcionava-lhe um dos mais gratos momentos de sua vida.

Ainda falou o deputado Adalberto Ribeiro, que levantou o brinde de honra ao governador Argemiro de Figueiredo, o qual se fez representar no agape, pelo dr. Raul de Góes, secretario do governo.

DEIXOU A DIRECTORIA DE AGUAS E ESGOTOS

O sr. Francisco Cicero Filho, exonerou-se do logar de director da Repartição de Aguas e Esgotos, estando o sr. Paula Peregrino respondendo pelo expediente.

Toda creança deve ler o seu jornal, que é o GURY, o supplemento infantil das quartas-feiras do DIARIO DE PERNAMBUCO

A. PERNAMBUCO

Ensino de Lingua Inglêsa

Aulas e Traduções

Rua Teodomiro Selva, 29

MUNDO DE LUZ E DE SOM

ROYAL

"UM GAROTO DE QUALIDADE"

(The little lord Fauntroy)

Esse film já foi exhibido no "Parque". Levando-o á scena agora, o "Royal" abre um parenthesis na programmação mediocre que tem sido ultimamente apresentada aos seus frequentadores. Não é mais preciso dizer as bellas qualidades que essa producção encerra. Quem ainda não o viu, aproveite o ensejo para admirar um dos mais expressivos trabalhos de Freddie Bartholomeuw. — L.

A vida era tão complicada que elles decidiram criar uma agencia para ajudar o proximo... causando-lhe complicações...

ROBERT YOUNG

Robert Young é um commerciante estupendo e Madge Evans é, não ha duvida, uma encantadora leading-lady para qualquer artista sympathico. A Metro-Goldwyn-Mayer não poderia, portanto, escolher melhor par para desempenhar os primeiros papeis dessa trepicante comedia que o Cine-Encruzilhada vae estrear nos dias 24 e 25 proximos.

Calma pessoal. Temos ali as aventuras de um rapaz e uma jovem que inventam uma agencia para ajudar o proximo. A agencia se intitula Serviços confidenciaes S. A. e arranja de facto numerosa freguezia. Mas como esses serviços causam complicações na vida de todos os freguezes, imaginem o emaranhado de surprezas e de qui-proquos que nasce disso tudo, naturalmente para gaudio da platéa, que tem fartos motivos para se divertir com as peripecias de Robert Young e de Madge Evans.

OS PAPEIS INSIGNIFICANTES PODEM ELEVAR UM ACTOR AO ESTRELLATO

MAE WEST OBTEVE SEU PRIMEIRO EXITO COM POUCAS PALAVRAS. GARY COOPER TRIUMPHOU EM "AZAS" COMO FIGURANTE

Por Manuel ROMANO

Traducção de Bartholomeu Bastos, especial para "Mundo de luz e de som"

George Raft acaba de assignar um novo contracto com a Paramount. Isso demonstra, mais uma vez, que os papeis mais insignificantes podem elevar um artista ao cume da fama e da popularidade. Este contracto é de grande importancia para George Raft, ex-boxador e ex-bailarino, que obteve seu primeiro papel de importancia no notavel film SCARFACE.

Em Hollywood se acceita como paradoxos da industria, o modo como trabalham certos artistas que durante annos representam papeis importantes, sem chegarem nunca ao estrellato.

No entanto, uma infinidade de figurantes conseguem muitas vezes celebridade, por haver interpretado com grande exito papeis tolos, conseguindo da critica observações como esta: "O film não tem nada de importante, porém, prestem attenção a fulano. Um futuro brilhante o espera se continuar assim".

Este foi o caso de Gary Cooper, que actualmente é o principal protagonista da espectacular producção de Cecil B. de Mille, THE PLAINSMAN.

Gary é hoje um dos actores de maior successo em Hollywood. Faz uns oito annos que elle chamou a attenção dos productores com a optima interpretação que deu ao papel de aviador no film da Paramount AZAS. Apesar de só apparecer em duas scenas, Gary actuou tão brilhantemente, que se destacou dos principaes actores.

Mae West, com toda sua fama nos theatros de Nova York, iniciou sua carreira cinematographica com grande modestia, dando provas de successo garantido na tela prateada.

Uma canção que Fred Mac Murray cantou na revista theatral ROBERTA, lhe valeu um contracto cinematographico. E um pequeno papel em GRANDE OLD GIRL, foi o principio de sua gloriosa carreira diante da camera.

Clark Gable trabalhando como jornalista, fazia frente ás balas dos *gangsters* em THE SECRET SIX e nos breves instantes em que apdareceu na tela, chamou mais attenção que Wallace Beery e demais actores que interpretavam os principaes papeis.

Brian Donlevy causou sensação no papel de assassino em DUAS ALMAS SE ENCONTRAM. Eric Blore surgiu com um bailado original em ALEGRE DIVORCIADA. Joan Crawford introduziu uns novos passos de dansa em DONSELLAS DE HOJE. Um rapaz que se appellidava Crosby cantava uma canção no REI DO JAZZ, deixando "longe" o grande Whiteman aos olhos do publico. E faz muitos annos, um jovem conhecido pelo nome de Ramon Novarro, usava com elegancia um monoculo em O PRISIONEIRO DE ZENDA, e em pouco tempo iniciava uma rapida carreira, que o levou a immortalidade cinematographica.

MATINAL INFANTIL

AMANHA ás 10 horas no

MODERNO

Continuação (5.ª SERIE) do arrojado film da UNIVERSAL desempenhado por BOB STEELE

A FLOTILHA MYSTERIOSA

3.º Film — RUBY KEELER e DICK POWELL em

VIVA A MARINHA!

Uma revista militar da WARNER-FIRST

Um Desenho — Um Jornal Um Nacional D. F. B.

HOJE no PARQUE

MATINE'E A'S 14 e 30
SOIRE'E A'S 19 e 21 HORAS

JACK OAKIE - JOE PENNER
HED SPARKS
e FRANCES LANGFORD
— em —

COLLEGIO DE SAPEQUISMO

Uma producção da PARAMOUNT

Complementos:
INDUSTRIA PASTORIL (Nacional D. F. B.)
FOX MOVIETONE NEWS 19 x 38 (Jornal)

União Democratica Estudantil

VISITA AO GOVERNADOR DO ESTADO

Communicam-nos da secretaria da União Democratica Estudantil:

"Visitaram, ante-hontem, o governador do Estado varios estudantes da União Democratica Estudantil. Affirmaram ao governador Lima Cavalcanti seus propositos de continuar o movimento desta organização e a eleição da directoria.

Os estudantes mostraram-se bem impressionados com a visita tendo ouvido do governador palavras serenas de affirmação democratica e de combate aos extremismos quer da direita, quer da esquerda. Disseram ao governador que a U. D. E., organização da mocidade estudiosa democrata, de finalidades culturaes e politicas para a preparação da mentalidade dos moços para a acção politica, dentro dos principios democraticos, não mantem intenções opposicionistas.

São frequentes e numerosas as adhesões á U. D. E. por parte dos nossos estudantes. A Directoria Central organiza os Departamentos, afim de dar mais intensidade ao movimento".

O MENOR annuncio no MELHOR jornal implica no MAIOR reclame

OS MISERAVEIS

A odysséa de JEAN VALJEAN. A historia de FANTINE. A miseria de COSETTE nas garras de THENARDIER. — E depois, os amores de COSETTE e de MARIUS, o surgir de GAVROCHE na revolta contra Luiz Felippe... A acção legal mas odiosa de JAVERT... As barricadas... TUDO CONTADO EM UM FILM NOVO, EM QUE SOBRESAE A FIGURA DE

Harry Baur

formidavel na interpretação de Jean Valjean

Novissima Producção Pathé-Natan

O romance immortal DE VICTOR HUGO

SEGUNDO E ULTIMO CAPITULO

HOJE no MODERNO

MATINE'E A'S 14 e 30 — SOIRE'E ás 19 e 21 horas

O MAIOR FILM PORTUGUEZ!

A realização de Leitão de Barros

AS PUPILAS do Sr. REITOR

DO ROMANCE DE JULIO DINIZ

com Maria Mattos, Joaquim Almada, Leonor d'Eça, Oliveira Martins, Maria Paula

EM BREVE, FORMIDAVEL NO ALHAMBRA, do RIO

Um film da TOBIS PORTUGUEZA

SEGUNDA-FEIRA E POR TODA A SEMANA NO **PARQUE**

As mais bellas paginas de musicas e os mais lindos bailados e canções portuguezas!...

UM FILM QUE E' PORTUGAL A SORRIR NA TELA!

Foro e Judicatura

Côrte de Appellação

Sob a presidencia do des. Santos Pereira, reuniu-se hontem a Corte de Appellação, dando-se os seguintes julgamentos:

Relatados pelo des. presidente — Provisão de solicitador de causas — Requerente, José Soares da Fonseca — Concedida unanimemente.

Petição do bel. Thomaz de Aquino Cyrillo Wanderley, commissionado no municipio de Vicencia, conforme designação dessa Côrte, ao des. presidente, em data de 15 do corrente, os motivos legaes que tem determinado a demora da conclusão do processo de que está encarregado, e isto faz para rebater criticas tendenciosas que se vêm fazendo ás commissões ultimamente designadas, na forma da Constituição do Estado. Entre esses motivos avultam o de demora das diligencias requisitadas á policia, doença de um dos denunciados, ausencia de outros, etc. A Côrte ficou inteirada, determinando fosse extrahido copia para a publicação no *Diario do Estado*.

Relatado pelo des. Nestor Diogenes — Embargos ao accordão na appellação civel n. 25.735. Recife — Embargante, Severino Revoredo. Embargado, José Lopes Omena — Desprezados *in totum* contra os votos do des. relator, que os recebia em parte.

Relatado pelo des. A. Oliveira Lima — Embargos ao accordão na appellação civel n. 25.368. Recife — Embargante, Pedro Cesar de Carvalho. Embargada a Pernambuco Tramways and Power Co Ltd. — Desprezados os embargos contra os votos dos des. Orlando de Aguiar e João Aureliano. Impedido o des. Gennaro Freire.

Relatados pelo des. Nestor Diogenes — Embargos ao accordão na appellação civel n. 24.476. Itambé — Embargante, Sebastião de Albuquerque Uchôa. Embargados, Benjamin Arnaldo Nunes Machado e sua mulher — Desprezados contra os votos dos des. Padua Walfrido e João Aureliano. Impedidos os des. A. Ribeiro e Orlando de Aguiar.

Relatada pelo des. Padua Walfrido — Appellação civel n. 26.753 Recife — Appellante, The Great Western of Brasil R. Co. Ltd. Appellantes, João Tavares de Lima e Isidoro Leite — Deu-se provimento contra os votos dos des. João Aureliano, A. Oliveira Lima e João Jungmann.

Adiado a requerimento do des. A. Oliveira Lima o julgamento da appellação civel n. 25.441.

CONSELHO PENITENCIARIO

Reune-se hoje ás 10 horas, em sua sala, no edificio da Penitenciaria e Detenção, o Conselho Penitenciario deste Estado, afim de resolver varios pedidos de livramento condicional, perdões e commutações de penas.

O presidente encarece o comparecimento dos conselheiros.

ALISON SKIPWORTH NO NOVO FILM DE JOAN CRAWFORD

Outro nome famoso foi accrescentado ao elenco do novo film da Metro-Goldwyn-Mayer intitulado The Gorgeous Hussy com a noticia que Alison Skipworth, conhecida comediante, interpretará o importante papel de "Mrs. Beale", uma mulher de genio violento do seculo dezenove.

O novo film, que é uma sumptuosa producção com vestimentas caracteristicas e baseada na novella de Samuel Hopkins Adams, apresenta Joan Crawford como a linda filha dum taverneiro que subiu a uma alta posição na politica no principio da colonização dos Estados Unidos.

Apparecendo em muitos films, geralmente em papeis comicos, os mais recentes films de Miss Slipworth são The Princess comes across, Man with the black hat e Shanghai.

Outros no grande elenco de The gorgeous hussy são Lionel Barrymore, Robert Taylor e Edith Atwater.

Clarence Brown terá a seu cargo a producção e Joseph Mankiewicz, a producção. J. Ainsworth Morgan e Stephen Morehouse Avery fizeram a adaptação cinematographica.

—

Ray Bolger, que é um dos interpretes em The Great Ziegfeld, e que agora apparece na peça musical de grande successo de Broadway, On Your Toes, assignou um contracto de longo tempo com a Metro-Goldwyn-Mayer. Elle voltará a Hollywood só depois de completar seu contracto na peça On Your Toes, comtudo, e seu proximo papel cinematographico ainda não foi annunciado.

CARTAZ DO DIA

PARQUE — "Collegio de Sapequismo", film da Paramount Pictures, com Joe Penner, Frances Langford e Jack Oakie.

MODERNO — "Os miseraveis", film da Pathé Natan, com Harry Barry, 2.º capitulo: "Liberdade, liberdade querida".

ROYAL — "Um garoto de qualidade", film da United, com Freddie Bartholomew e Dolores Castello Barrymore.

POLYTHEAMA — "O mysterio de Edwin Drood", da Universal, com Claude Rains.

S. JOSE' — "Capitão Blood", film da Warner First, com Errol Flynn e Olivia de Havilland.

IDEAL — "Mazurka", com Pola Negri.

ENCRUZILHADA — "Cae, cae balão", com Eddie Cantor.

PINA — "Procura-se u'a mulher", film da Metro, com Maureen O'Sullivan.

STO. AMARO — "Lancha invicta", film da Columbia, e a serie "A volta de Chandú".

CASA AMARELLA — "Tempestado sobre os Andes", da Ufa.

OLINDA — "Viva a marinha", film da Warner First, com Dick Powell e Ruby Keeler.

BROADCASTING

RADIO CLUB DE PERNAMBUCO
PROGRAMMA PARA HOJE:

11.00 horas — Programma do Almoço — Supplemento musical com gravações da Casa Columbia 12.00 — Hora certa — Continuação do Prog. do Almoço. 15.00 — Programma das donas de casa — Supplemento musical com gravações — Supplemento musical com gravações seleccionadas. 16.00 — Gravações populares. 16.30 — Programma infantil. 18.00 — Programma do antar — Gravações variadas. 18.45 — Hora do Brasil. 19.30 — Quarto de hora de musica regional, com Arnaldo Mello e Antonio Medeiros, offerecido pela Companhia Transatlantica de Navegação. 19.45 — Quarto de hora de musica ligeira, com Dorinha Peixoto. 20.00 — Quarto de hora de musica japoneza, pela Orchestra de Salão, sob a direcção de Nelson Ferreira. 20.15 — Quarto de hora de musica popular, com Zorilda Castellar. 20.30 — Quarto de hora de musica ligeira, com Clovis Paiva. 20.45 — Quarto de hora com o pianista Kalda. 21.00 — Quarto de hora de musica regional, com Arnaldo Mello e Antonio Medeiros. 21.15 — Quarto de hora de musica ligeira, com Dorinha Peixoto. 21.30 — Quarto de hora, com a Orchestra de Salão. 21.45 — Quarto de hora de musica popular com Zorilda Castellar. 22.00 — Quarto

(Conclue na ultima pagina)

Theatro Santa Izabel

TEMPORADA OFFICIAL

HOJE ás 8 3/4 HOJE

pela Companhia de revistas portuguezas

EVA-STACHINO

da qual fazem parte a grande vedete LUIZA SATANELLA e o seriocomico SANTOS CARVALHO

UM GRANDE ACONTECIMENTO! UMA GRANDE NOVIDADE! UMA REVISTA SENSACIONAL!

ZE' DOS PACATOS

2 actos maravilhosos com linda musica e pilhas de graça! Num dos quadros serão distribuidos aos especiadores pelas formosas "GIRL'S" o finissimo pó de arroz "COTY" e os afamados perfumes "SHANTUNG" de Oscar Leal & Cia.

AMANHÃ: — MATINE'E ELEGANTE A'S 3 HORAS

EM PREPARO: a revista em 2 actos E' DO LORE' da parceria Luso-Pernambucano. LIBRETO: Samuel Campello, Raul Valença, Santos Carvalho. MUSICA: João Valença, Vasco Macedo

CINE ENCRUZILHADA

HOJE — **EDDIE CANTOR** o comico da actualidade — HOJE

com tres centenas de lindas "girls" na deslumbrante REVISTA da UNITED ARTISTS:

CAE, CAE, BALÃO!

E' você um homem ou um rato? Venha receber a resposta de EDDIE CANTOR neste super hilariante film cheio de musica, canto, bailado e novidades mil. Supera ao Homem do outro Mundo, Meu Boi Morreu, Escandalos Romanos e Abafando a banca reunidos.

Iniciará o prog.: NATURAL NACIONAL D N e um DESENHO.

Poltronas 1$600 — Creanças $800 — Geral $800

4.ª e 5.ª FEIRA

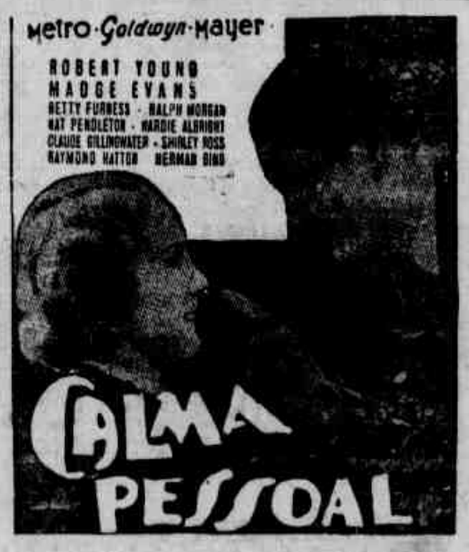

DIARIO DE PERNAMBUCO — Todos os Sports

Chegam hoje pelo "Oceania" os novos jogadores do Great Western

Lalau, Agostinho e Pintanella pisarão mais tarde pela primeira vez, o sólo pernambucano

Agostinho Serrão, center haf que jogou pelo Santos de S. Paulo

Desde o anno passado que se vem falando na cidade sobre as melhoras que o Great Western faria experimentar no seu primeiro quadro de football. A noticia agradou e por isto mesmo começaram apparecer as indagações tão communs nos impacientes. Depois, divulgou-se que o Great Western teria contractado alguns jogadores no sul do paiz e que em breve estariam entre nós. A versão foi confirmada e por isto mesmo já se vem fazendo longo noticiario em torno dos novos jogadores do Great Western, que hoje chegam a Pernambuco, viajando pelo Oceania que estará no porto ás 9 horas.

São ao todo quatro os jogadores: Alpheu Peres, (Lalau) que jogou no commando do ataque do Bandeirante de Santos;

Pintanella, zagueiro; occupou esse posto no Palestra Italia de São Paulo;

Agostinho Serrão, centre half, em cuja posição defendeu as côres do Santos; e

Plinio, antigo meia direita do Hespanha.

O Great Western prepara para os seus novos associados uma recepção condigna, para o que convida a todos consocios e admiradores do "ferroviario" comparecerem ao desembarque dos seus novos elementos.

Alpheu Pires (Salan) ex-centro atacante do "Bandeirantes" de Santos

Pintanella, zagueiro, jogou pelo Palestra Italia

Com os votos de bôas vindas, estamos a desejar que entre novos e velhos defensores do Great Western surja uma união, capaz de garantir exito seguro nas pelejas pebolisticas no anno.

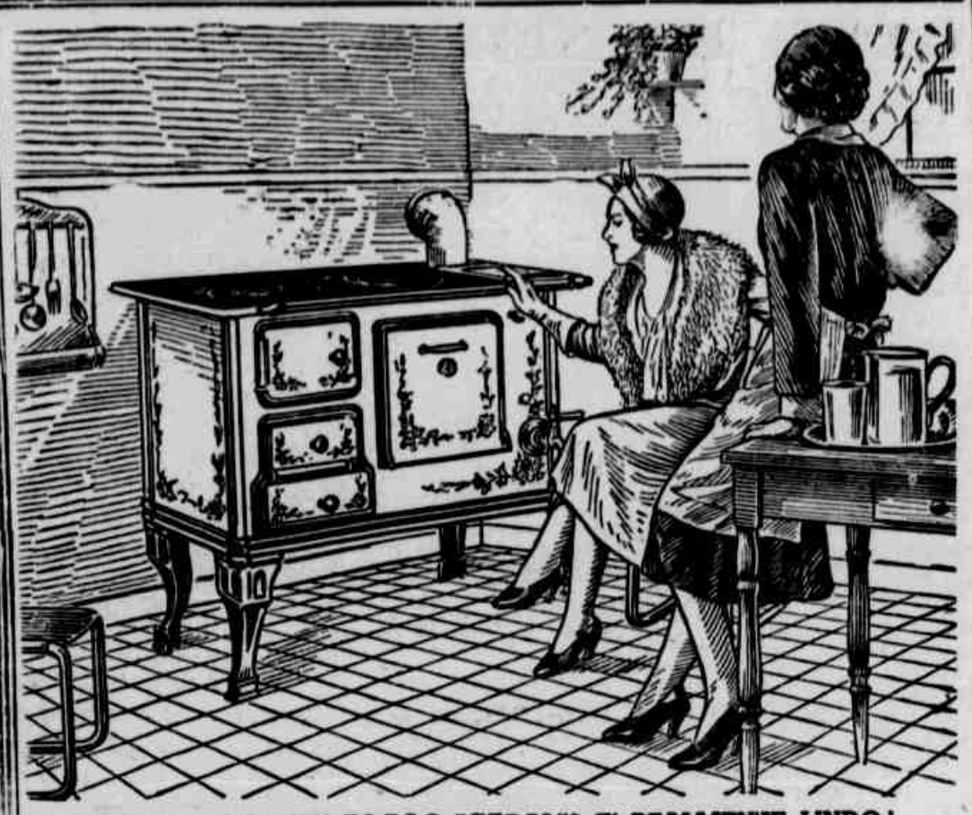

O QUE DIZES DO MEU FOGÃO "GERAL"? E' REALMENTE LINDO! QUE ACABAMENTO CAPRICHOSO!

Exibir uma cosinha moderna e bonita é um grande prazer para uma bôa dona de casa. O Fogão é a principal peça da cosinha, e o fogão "GERAL" recommenda-se não somente pela sua belleza, como tambem por ser:

—PRATICO— Diversos aperfeiçoamentos tornam o trabalho e a limpeza do fogão "GERAL" faceis. A caldeira é de grande tamanho sem sacrificar o aproveitamento do espaço.

ECONOMICO Graças ao sistema de fundo duplo para a circulação interna do calor o fogão "GERAL" permitte o maximo aproveitamento e rendimento do combustivel.

—DURAVEL— A chapa dividida em secções, não quebra por dilatação. Não ha tijoleiras frageis. A excellencia do material usado garante extraordinaria durabilidade.

Rep. Depositario: HELENO JORGE DE MENDONÇA. Rua Gal. Abreu e Lima N.º 236 — Phone 6296.

Liga de Celotex de Casa Amarella

Volta á actividade a L. C. C. A., a entidade maxima do aprazivel arrabalde de Casa Amarella, afim de realizar o 2º campeonato local.

A mentora faz sciencia a todos os clubs interessados, que desde o dia 15 do corrente ao dia 28, estão abertas as inscripções, devendo o campeonato do anno lectivo, iniciar-se impreterivelmente na 2ª quinzena de março.

Os interessados devem se entender na séde da Liga, á rua D. Anna Xavier n. 117, das 12 ás 18 horas, diariamente.

Portanto a L. C. C. A. voltará a offerecer aos admiradores do "football de mesa", novas oportunidades de assistirem partidas interessantes, travadas entre fortes quadros do celotex, como sejam o Botafogo (campeão pernambucano varios annos), o Santos (campeão local de 1936), o Galicia, o Numeral, o Brasil e outros.

Além dos dez clubs que disputaram o campeonato do anno findo, fala-se que o Far-West e o America Celotex irão ingressar na L. C. C. A., constituindo assim, que a mentora casamarellense vae reunir com o campeonato de 37, as maiores potencias do celotex de Recife.

Definitivamente assentada a ida do Vasco á Argentina

RIO, 18 (Pelo aereo) — Está definitivamente assentada a realização de uma grande excursão do Vasco da Gama á Argentina. Ha muito tempo era desejo do club de São Januario retribuir as visitas que nos têm feito diversos clubs argentinos, mas sempre faltava opportunidade para que esse sonho dos vascainos se realizasse.

Foram afastadas agora, porem, as difficuldades até então encontradas; e hontem, durante reunião realizada no escriptorio do presidente Jorge Maltos, o sr. Pedro Novaes deu ao commandante Queiroz ampla liberdade para tratar do assumpto, bem como a inteira autonomia sempre desejada pelo activo director geral de sports do Vasco da Gama.

E immediatamente ficou resolvido que o Vasco seguirá para Buenos Aires em fins de março ou, o mais tardar, na primeira quinzena de abril, afim de realizar a excursão para a qual, com tanto empenho, o convidou o River Plate.

QUATRO SUL AMERICANOS NO TEAM VASCAINO

O commandante Queiroz prometteu ao sr. Afonso Doce, intermediario das negociações, levar a grande equipe vascaina integrada por quatro dos jogadores que se empenharam na disputa do sul-americano recentemente realizado em Buenos Aires.

JOGOS NO URUGUAY

Comquanto não esteja resolvido mais que a excursão a Buenos Aires, podemos informar que o Vasco, uma vez na capital portenha, negociará jogos em Montevidéo, com o que satisfará uma velha aspiração do publico uruguayo, que sempre desejou conhecer o poderoso esquadrão brasileiro da Cruz de Malta.

Cardeal está indeciso entre tres clubs que lhe fazem bôas propostas

Botafogo, Vasco e Nacional querem o "crack" gaúcho

PORTO ALEGRE, 18 (A. M.) — Falando aos Diarios Associados, Cardeal, o famoso centro atacante tão requestado ultimamente, assim se manifestou: "São varios os clubs que querem obter o meu concurso. Botafogo e Vasco, do Rio de Janeiro, e Nacional, de Montevidéo, insistem para que eu actue em suas fileiras. O club uruguayo offereceu-me 6.000 pesos curo, emquanto que os gremios cariocas querem pagar-me 25:000$000 de luvas. Nada ainda resolvi. Possivelmente, porém, irei para Montevidéo, de onde me acenaram melhores perspectivas, como jogador remunerado."

—

A communicação enviada pela Agencia Meridional colloca em fóco o grande center do Regimento, de Pelotas. Realmente, a "prima" offerecida pelo Nacional ao supplente de Carlos Leite, no ultimo Sul-Americano, é maior do que aquella proposta pelo Botafogo e Vasco.

Cardeal esquece, não obstante, que, permanecendo no Brasil, terá outras possibilidades.

O unico paiz inscripto no Campeonato do Mundo, a realizar-se em Paris, em 1938, é o Brasil. Cardeal seria então um jogador cotado a conhecer a Europa. Nessa viagem, avultariam as gratificações e a ajuda de custo não deixaria de ser tentadora.

Uma e outra, temos certo, elevariam a proposta dos clubs do Rio para cerca de quarenta contos ou mais.

O jovem foot-baller dos Pampas, que tem grande inclinação por Montevidéo, deve reflectir, porém. O Brasil precisará de seu concurso, em 1938, e, prestando-o, Cardeal terá melhor cuidado dos seus interesses.

Minette & Cia. Ltda. do Brasil
Rua Visconde Itaparica, 143
Recife

Mais vale prevenir do que remediar

Curioso episodio occorrido com o scratch do Perú logo após o Sul-Americano

RIO, 18 (Pelo aereo, — Como succede aqui com São Paulo, a cidade de Rosario, da provincia argentina de Santa Fé é a que rivaliza, num mesmo plano de igualdade, com Buenos Aires em poderio foot-ballistico. Seus teams são muito bem formados, nelles pontificando "cracks" de primeira grandeza, como por exemplo o meia De La Mata, o autor dos dois pontos que deram a victoria ao seleccionado argentino no match decisivo contra o Brasil.

Em seus dominios, principalmente, os rosarianos são quasi que invenciveis. Ainda ao anno passado, o combinado portenho, foi batido pela alta contagem de 6x2 e agora, mais recentemente, alguns dos seleccionados nacionaes que participaram do campeonato sul-americano e que se aventuraram a excursionar a essa provincia tiveram que amargar rudes revezes, como succedeu ao combinado chileno, abatido pela "insignificancia" de sete goals contra dois.

Tão esmagadora victoria veiu dar logar a um episodio muito curioso e que foi largamente commentado em Buenos Aires.

Conta-se que o seleccionado peruano havia tambem entrado em entendimentos com o club rosariano Rosario Central para realizar uma partida. Estado tudo perfeitamente assentado e resolvido quando o Neroeil's conquista tremenda victoria sobre o Chile.

Mal esta noticia chega á Buenos Aires e a instituição rosariana recebe um telegramma em que os peruanos pediam mil desculpas á directoria do Rosario Central por não poderem cumprir o prometido em sentido de um chamado urgente que haviam recebido de Lima.

Todavia, veiu a saber depois, que o seleccionado peruano teve que permanecer no Chile quatro dias, á espera do navio que teria de conduzil-o á sua patria.

Chamado urgente — perguntou um chronista local — ou sabia applicação do conhecido dictado que fala das barbas do vizinho?

O caso de Talladas

Entrou no Brasil com passaporte regular - Inquerida a policia da Bahia

RIO, 19 — O facto de tratar-se de um estrangeiro, aprecia tornar o caso de Talladas mais grave que o de Natal.

Isto mesmo os Diarios Associados accentuaram em local de hontem.

E' que mesmo provada a situação de amador por parte do ex-keeper do Galicia, teria elle que provar como entrara no Brasil.

Attendendo á nossa referida local, hontem compareceu á Censura Theatral o advogado do Flamengo, o qual solicitou a Pitta de Castro que fizesse a juntada do pedido de inscripção hontem apresentado e que hoje dera entrada naquella repartição.

Por esse passaporte verifica-se que Talladas veiu para o Brasil, attendendo a pedido de importante firma da capital bahiana.

—

O caso deste foot-baller, portanto, fica dependendo apenas da resposta que a policia da Bahia transmitta a Pitta de Castro, sobre os compromissos reaes de Talladas com o Gallicia.

A proposito de uma nota da Junta Governativa do Santa Cruz

A respeito de uma nota official da Junta Governativa do Santa Cruz Foot-Ball Club, publicana no Diario da Manhã e Diario da Tarde, esteve, hontem, na redacção desta folha, o sr. Humberto Ribeiro (Limoeiro). Disse-nos que vinha protestar contra os termos contidos na mesma nota.

Allega Limoeiro que não foi causador de qualquer indisciplina no campo do tricolor e accrescenta que, quando se verificou uma discussão entre Sidinho e Torquato, respectivamente, jogador e socio daquelle club elle já estava de saida em companhia do sr. Jorge Moura, tambem socio do Santa Cruz.

Dahi porque não acha justo ser accusado como o foi.

Deste modo elle acha que a Junta foi precipitada no seu julgamento não se informando sobre a verdade do occorrido e das pessoas que tomaram parte naquelle facto.

Quanto á sua eliminação do quadro social do Santa Cruz, Limoeiro adeanta que ficou surpreendido com a attitude assumida pela alludida Junta Governativa, uma vez que quando elle assignou um pedido de inscripção para esse club o fez para o periodo de tres annos e não como participante do seu quadro social. Assim Limoeiro acha extemporanea e fóra de proposito essa nota que, ao seu ver, vem revelar o desconhecimento por parte da mesma Junta da situação do club que era governa.

Campeonato da Liga Paulista

Os jogos de domingo—A tabella official

S. PAULO, 19 (Especial para os Diarios Associados)—A jornada de domingo, no Campeonato da Liga Paulista, veiu avantajar o Corinthians na leaderança da tabella do segundo turno. O interesse agora é extraordinario e todos aguardam os jogos de domingo, que são:

CORINTHIANS x LUSITANO.
PAULISTA x PALESTRA.
PORTUGUEZA x S. P. R.

A tabella dos demais jogos é a seguinte:

Fevereiro, 28:
Palestra Italia x Corinthians Paulista — Portugueza x Hespanha.
Março, 7:
Palestra Italia x S. P. R. — Juventus x Corinthians — Portugueza x S. Paulo.
Março, 14:
S. Paulo x Palestra Italia — Portugueza x Corinthians — Estudantes x Paulista.
Março, 21:
Lusitano x Palestra Italia — Portugueza x Juventus — Corinthians x Hespanha.
Março, 28:
Hespanha x Palestra Italia — Corinthians x Estudantes.
Abril, 4:
Santos x S. P. R. — Estudantes x Paulista.
Abril, 11:
Santos x Corinthians.
Abril, 18:
Hespanha x S. Paulo — Palestra x Santos.
Abril, 21:
Santos x S. Paulo.

CLUB NAUTICO CAPIBARIBE

Para um rigoroso treino amanhã, ás 7 horas em ponto no campo dos Afflictos, estão sendo convidados todos os amadores componentes dos 1.º e 2.º quadros e juvenis.

Schemelling vae decidir com Braddock o campeonato mundial de box

Schemelling, vae decidir com Braddock o campeonato mundial de Box

BERLIM, 19 — O boxeur allemão Max Schemelling partirá para os Estados Unidos no dia 24 do corrente, a bordo do "Berengaria".

Declarou que vae disputar a Jim Braddock o titulo de campeão mundial de peso-pesado, em luta que deverá ser realizada no dia 3 de Junho deste anno, uma semana mais tarde do que era previsto.

No dia 8 de março o ex-campeão dará inicio a uma serie de lutas de exhibição nos Estados Unidos. — (A. B.)

500$000 OU MAIS

E' quanto você poderá ganhar mensalmente quando souber:
DACTILOGRAFIA,
TAQUIGRAFIA E
CORRESPONDENCIA COMERCIAL,
tornando-se assim um habil
STENO-DACTILOGRAFO-CORRESPONDENTE
pois o commercio luta com dificuldades para obter correspondentes. Não hesite, pois prepare-se e aguarde a SUA OPORTUNIDADE e não fique á espera desta para só depois se preparar.

ESCOLA REMINGTON
Director: EMILIO KUHLMANN
Rua João Pessôa, 259-1.º

DR. ANTONIO LIMA
Ex-assistente do Prof. Pitanga dos Santos
Chefe de Clinica do Hospital Portuguez. Do Hospital Pedro II e do Ambulatorio n.º 2 do Hospital dos Commerciarios
Intestinos — Recto e anus — Cura radical das hemorrhoidas sem operação
Ondas ULTRA — CURTAS, — nos casos indicados
Tratamento racional da prisão de ventre. Cura garantida das fistulas da margem do anus
Consultas de 9 ao meio dia e de 15 ás 18 horas
Consultorio — Avenida Marquez de Olinda, 287, 1.º
Residencia — Avenida 4 de Outubro, 188 — Derby

Todos os Sports

LIGA AFOGADENSE DE CELOTEX

Teve inicio na quinta-feira passada a temporada do **Vasco da Gama** da **Liga de Celotex de Tigipió.**

O seu contendor foi o **Club Nautico** que honrando a **Liga Afogadense de Celotex** logrou triumphar pelo **score** de 1x0. Foi uma peleja bem disputada, tendo conquistado o tento alvi-rubro o jogador Fernando.

A pugna foi actuada pelo sr. Lourenço Rios, representante do **Tramways S. C** que se portou a contento.

A preliminar jogada pelos quadros do **Iris** e **Flamengo** terminou com um empate de 7x7. Amanhã, á tarde, terá logar o 2.º jogo da temporada entre o **Tramways** e o **Vasco da Gama** O juiz é o sr. José Silva. A preliminar será entre **Santa Cruz** e **Nautico.** O jogo terá inicio ás 15 horas.

EM TORNO DO QUADRO JUVENIL DO TRAMWAYS

Recebemos e não podemos divulgar por não conter assignatura, uma carta de sportman que nos dá noticia de que o Tramways não pretende disputar este anno o campeonato dos juvenis. Francamente que a hypothese é para não ser admittida como verdadeira, para isto fazemos o presente registro, certo de que a directoria do **electrico** virá em abono de nosso modo de pensar, desmentir a noticia vehiculada na carta a que nos referimos.

SPORT CLUB DO RECIFE

O sub-director de **basket-ball** está convidando todos os amadores do 1.º e 2.º quadros para um treino hoje, ás 20 horas, no campo social, lembrando o proximo campeonato.

HUMAYTA' x ESTUDANTES

(JUVENIS)

O director do **Humaytá** está avisando aos amadores abaixo, que o **jogo** de amanhã será com o **Estudantes** e não com o **Republica Sport Club.**

O campo para este jogo será o do **Centro Sportivo dos Coelhos,** onde todos deverão estar ás 7 horas:

1.º QUADRO — Baby — Oswaldo — Brigue — Elizio — Médio — Vadinho — Elio — Manoel — Antonio — Cardoso — Brilindo — Pequeno — Duda — Come Prego — Raul — Mariano.

2.º QUADRO — Ferrugem — Avany — Trinchête — Milton — Nito — Geraldo — Sisson — Garça — Lisercio — Petronio — Paulistano — Djalma — Luiz — Nena — Berto e os demais do club.

IRIS SPORT CLUB

O director dos sports está convidando todos os amadores deste club, do 1.º, 2.º **teams** e reservas, para o treino que será realizado amanhã, pelas 6 1|2, no campo do **Tramways** e espera que todos compareçam devidamente uniformisados.

Aquelle que faltar sem motivo justificado será afastado immediatamente do quadro de jogadores effectivos.

SOLICITADAS

AGRADECIMENTO

Dr. Pedro Hypolito de Mello Cahú, seu filho Tenente Sylvio de Mello Cahú e sua mulher, agradecem a todos os seus parentes e amigos a assistencia que lhes prestaram por occasião da molestia e fallecimento de sua idolatrana mulher, mãe e sogra **THEREZA CAHU'**, visitando-os, acompanhando ao enterramento e comparecendo ás missas celebradas, demonstrando pezar por cartas, telegrammas e cartões.

A's incansaveis e bondosas irmãs de Sant'Anna e Provedor do Hospital Portuguez, á enfermeira Maria Laranjeiras, pelo desvelo e carinho com que tratou a desventurada morta, aos Drs. Castro e Silva e Oscar Coutinho, hypothecam eterna gratidão.

AO COMMERCIO DO INTERIOR

Os abaixo assignados, commerciantes de estivas desta cidade, tendo feito com a Great Western contractos para o transporte das mercadorias para o interior do Estado, contractos estes que, em virtude das taxas estabelecidas muito beneficiam os seus freguezes, resolveram que do dia 22 de Fevereiro corrente em diante, os conhecimentos sejam extrahidos com a clausula **á pagar.** Esta medida que de ha muito vem sendo posta em pratica em quasi todas as praças do Paiz, evita que se pague impostos de vendas mercantis e outros impostos sobre importancias que não representam absolutamente vendas, mas adiantamentos feitos.

Recife, 10 de Fevereiro de 1937.

L. Barbosa & Cia. Ltda.
Daniel Rodrigues & Cia.
Oliveira Filho & Cia.
Souza Junior & Cia.
Lopes Araujo & Cia.
Franco Ferreira & Cia. Ltda.
Francisco Pinto & Cia.

Avisos e Editais

BANCO CENTRAL DE PERNAMBUCO

Assembléa Geral Ordinaria

São convidados os Srs. Accionistas deste Banco para a reunião de Assembléa Geral Ordinaria, ás 15 horas do proximo dia 27 do corrente mez, na séde social, á Rua do Imperador Pedro II, n. 362, desta cidade, com o fim de tomar conhecimento do parecer do Conselho Fiscal e deliberar sobre o balanço e contas relativas ao exercicio de 1936 apresentados pela Directoria; eleição da Directoria para o trienio de 1937 a 1940; e eleição do Conselho Fiscal e respectivos supplentes, para o anno corrente.

Ficam suspensas as transferencias de acções, desta data até a realização da Assembléa Geral, nos termos do paragrapho 3.º do artigo 14 dos nossos estatutos.

Recife, 11 de Fevereiro de 1937.

José Tavares Netto,
Director-Presidente.

"ARLANZA"

AVISO

Tendo o paquete acima terminado a sua descarga para o Armazem 2, das Docas, venho por intermedio da presente communicar a todos os recebedores de carga geral pelo mesmo, que só acceitarei qualquer reclamação, sendo a mesma feita dentro do prazo de 3 (tres) dias a contar desta data.

Recife, 19 de Fevereiro de 1937.

M. Naughton Rumbo
Agente.

BANCO CENTRAL DE PERNAMBUCO

Assembléa Geral Extraordinaria

São convidados os Srs. accionistas deste Banco para uma Assembléa Geral Extraordinaria, a reunir-se ás 14 horas do proximo dia 27 do corrente mez, na séde social, á Rua do Imperador Pedro II, n. 362, desta cidade, com o fim especial de reforma dos estatutos, na parte relativa á composição e funcções da Directoria e Gerencia do Banco.

Recife, 11 de Fevereiro de 1937.

José Tavares Netto,
Director-Presidente.

SYNDICATO DOS USINEIROS DE PERNAMBUCO

ASSEMBLE'A GERAL EXTRAORDINARIA
2.ª Convocação

Pelo presente, convocamos uma assembléa geral da classe a reunir-se na proxima terça-feira 23 do corrente, ás 14 horas, na séde Social á Rua da Alfandega n.º 35, 1.º andar, com o fim especial de escolher o nosso representante junto ao Instituto do Assucar e do Alcool, para a compra das acções da Companhia Usinas Nacionaes.

Recife, 19 de Fevereiro de 1937.

A Directoria.

RS. 26:000$000

Vende-se pela importancia acima uma pequena industria, incluindo ponto, moveis, utensilios, machinismos, etc.

Os interessados escrevam n'esta redacção a "Antonio".

BOM EMPREGO

Para occupar cargo de futuro, optimamente remunerado, procura-se pessôa competente e bem relacionada nesta praça, que esteja disposta a fazer uma demonstração pratica da sua actividade commercial.

Cartas para "ORGANIZADOR" na redacção deste jornal.

AVISO

Dr. Adalberto Lira Cavalcanti avisa aos seus amigos e clientes a transferencia do seu consultorio á rua João Pessôa, 318, para a mesma rua, numero 362 (altos do Armazem Victoria).

Banco Popular de Victoria

SESSAO DE ASSEMBLEIA GERAL

De conformidade com o que precisam os nossos Estatutos sociaes são convidados todos os snrs. associados deste estabelecimento de credito cooperativo, no goso dos seus direitos, a comparecerem a sessão de Assembleia Geral que se realisará no dia 26 do corrente, ás 16 horas, em a séde social, á rua Barão do Rio Branco n.º 42, nesta Cidade, afim de tomar conhecimento do balanço das operações do anno p. pdo., do parecer do Conselho Fiscal, para a preciação e aprovação, bem como eleger um membro da Directoria e de cada Conselho.

Victoria, 10 de Fevereiro de 1937.

Hedgard Valença
Presidente

CACHORRO FUGIDO

Gratifica-se a quem entregar á rua Numa Pompilio, 58 — Capunga, um cão de raça LOBO, que atende pelo nome de Pery.

ULTIMA HORA

Embarca definitivamente no dia 23 do corrente com destino a Europa, o conhecido chirosopho prof. Lourane, que todo o Recife conhece e o admira pelos seus trabalhos.

Ide agora mesmo visital-o pois, será bem possivel que amanhã seja tarde. Av. Manoel Borba, 59. Recife.

Casas no Espinheiro

Recebem-se propostas para a venda, em conjuncto ou separadamente, de duas casas modernas ainda em acabamento de construcção, sendo uma na Rua Buenos Ayres, junto ao numero 211 e outra na Rua São Salvador entre os numeros 69 e 99 e que podem ser visitadas pelos pretendentes a qualquer hora do dia. As propostas devem ser por escripto e dirigidas ao Dr. Antonio Pereira de Souza, advogado, á Rua do Hospicio, 949. O pagamento deve ser á vista. As propostas devem ser enviadas até ao dia 25 do corrente mez. As proprietarias não assumem a responsabilidade de se conformarem com o maior preço offerecido.

Posto internacional

Vende-se o **Posto Internacional**, o mais central do Recife, localisado na entrada da rua da Praia, por traz da Igreja do Espirito Santo, garantindo-se um lucro liquido mensal de rs. 6:000$000. Installações modernissimas para lubrificação de automoveis.

A tratar no mesmo Posto.

COMBATA A SYPHILIS! TOMANDO

Elixir de Nogueira

FERIDAS, ESPINHAS, ECZEMAS, ULCERAS, RHEUMATISMO, etc.

OLEO FIGADO BACALHAU "ESTRELLA" RICO EM VITAMINAS JOHN WYMAN LONDRES

PENHORES ?

Procure a casa "MOREIRA" a unica que offerece melhor offerta e cobra menor juro. Acceitam-se por conta de suas cautelas qualquer importancia. Rua das Laranjeiras n. 26.

Joaquim Moreira da Silva Junior

INSOLAÇÃO - TYPHO-UREMIA INFECÇÕES INTESTINAES E URINARIAS EVITAM-SE USANDO **UROFORMINA** DE GIFFONI - EM TODAS AS PHARM. E DROGARIAS - FRANCISCO GIFFONI & Cia. - R. 1º de MARÇO, 17 - RIO

Quebraduras

Não soffra as agonias da quebradura.

O apparelho de Brooks é superior, a qualquer funda.

Este apparelho não incommoda como a funda vulgar que não se pode regular.

Este apparelho compõe-se de partes separadas e substituiveis, sendo portanto economico. — A pelota é differente da das fundas vulgares sendo neumatica e hygienica.

Demonstrações gratis e sem compromisso.

DALVINO SOBRAL & Cia.
Drogaria e Pharmacia Conceição
AV. MARQUEZ DE OLINDA, 302

PEQUENOS ANNUNCIOS

As offertas de serviços de empregados, taes como commerciarios, amas, cosinheiras, arrumadeiras, copeiros, jardineiros, garçons, lavadeiras, engommadeiras, governantes, amas de leite, etc., serão publicadas gratuitamente nesta secção

CASAS — TERRENOS — PROPRIEDADES

ALUGA-SE, em Boa Viagem, uma magnifica casa toda mobiliada, á avenida Beira-Mar. A tratar á rua do Livramento, n. 110 — Recife.

ALUGA-SE quartos em bôa pensão, á rua da Aurora, 1375. Bons appartamentos arejados em casa sceneada.

ALUGA-SE modernissima casa recentemente construida esta á rua Marquez do Paraná, 221, ESPINHEIRO, possuindo 4 quartos, garage e decorações completas. A tratar á Av. Dr. Manoel Borba, 118 — Alfaiataria Perrelli.

ALUGA-SE uma linda casa (nova) com tres quartos internos, sala de visita e sala de jantar, garage, copa, jardim, etc., á rua Silva Ferreira, junto ao n. 187, Boa Vista.

A tratar no edificio do Banco Auxiliar do Commercio, sala 32 — 3º. andar.

"CASA AGUIA DE OURO" — Leia mas não é reclamo. E' simplesmente um aviso que a "CASA AGUIA DE OURO" está devidamente apparelhada para concertar as suas Joias, Relogios, Oculos e tudo que se relacione com a arte de ourives e relojoeiro. Gravam-se pedras e abrem-se letras. Compra-se tambem Joias, relogios, ouro, prata, moedas antigas, Porcelanas, Cristaes, Pianos e todo qualquer objecto que represente valor commercial. Rua Paulino Camara, 51 (Antiga Cambôa do Carmo).

CASA OU TERRENO — Deseja-se adquirir no Derby e adjacencias ou nos Afflictos. Pedem-se esclarecimentos precisos. Cartas para A. B., no Salão Cristal, rua Joaquim Tavora n.º 89

CASA — Aluga-se uma boa casa sita á rua Leonardo Cavalcanti, 269 (Jaqueira), com tres salas, tres quartos internos, um pequeno sotão, copa, cosinha, dois quartos externos e dois saneamentos com grande sitio arborizado.

Chaves na mesma rua na casa n. 304.

A tratar á rua Duque de Caxias, 256, 1º. andar, de 13 ás 16 horas.

CASA NOVA EM OLINDA — Por 30$000 mensaes, aluga-se uma no novo Bairro do Pharol, voltada para o nascente, bond á porta, com 4 quartos, terraço, salas de visitas e jantar, copa e cosinha, 2 saneamentos, forrada e assoalhada, 2 sitios livres e entrada para automovel. A tratar com Manoel Dias dos Santos, á rua do Sol, 246, na mesma cidade.

CASA — Aluga-se uma sita á rua Padre Roma, 19 (Tamarineira). Chaves á rua do Hospicio, 875.

ESCRIPTORIO — Aluga-se parte de uma sala, á Rua Duque de Caxias, 299 — GALERIA.

OPTIMA OPPORTUNIDADE — Vende-se uma optima casa em Casa Amarella, distante 2 a 3 minutos do bond, com 3 salas, 3 quartos internos, gabinete sanitario, 3 quartos para creados, cercada de terraços, em terreno proprio medindo 25 mts de frente por 38 de fundo, quasi todo murado.

Preço, 42:000$000 — sendo 20:000$000 á vista e restante a prazo de 10 annos. Trata-se na rua da Praia, 59.

PRETENDE-SE ALUGAR — Em Boa Viagem, uma casa situada na avenida, pela temporada de inverno ou mais tempo, com quatro quartos a mais, sitios livres, com saneamento completo, bem limpa e de preferencia com telephone. Informações com **Julio Pace**, no Telephone 6495.

VENDE-SE um sitio com uma casa de telha e 8 mocambos, em terreno proprio, á Rua do Caldeira — ROMBA GRANDE. A tratar com JOÃO RODRIGUES.

VENDE-SE por 12:000$000 contos de reis uma fazenda de café safrejando duzentas arrobas de café com grande bananeiral, abacateiros, goiabeiras, laranjeiras, mangueiras, duas casas, um bom secador de café, boa varzea com dois velhos olhos d'agua permanente, a duas leguas da cidade de Caruaru com boa estrada de communicação.

Ver e tratar naquella cidade com o tenente Jorge Cavalcanti e em Recife com o proprietario do Hotel Caxias. Dita propriedade custou ha pouco tempo ... 20:000$000 contos de reis. O motivo da venda se dirá ao comprador.

QUER UMA FORTUNA?

Proporcionamos o meio de obtel-a e enviamos **gratis uma surpreza,** enviando selo para resposta. Pedir a "A gruta da Fortuna", Estrada Marechal Rangel n. 117, Rio de Janeiro.

VENDE-SE a propriedade Horisonte, com meia legua de terra, localizada no municipio de São José da Lage, Estado de Alagoas, com proporções para pecuaria e agricultura em geral, servida por estrada de rodagem, o rio Jacuhype e dois riachos, muita varzea, mattas, duas boas casas de morada, um grande armazem na margem da rodagem, um pomar, distando quatro leguas para a cidade de São José da Lage.

O pretendente poderá entender-se nesta capital com o sr. Gregorio Caldas, av. J ás Rufino 548, Reisa; e em São José da Lage, com o proprietario, Claudino Jatobá.

VENDE-SE uma casa com dois quartos, duas salas, cosinha e terreno proprio, coberta de zinco, á rua da Regeneração, 633, Agua Fria.

Tratar na rua Coronel Suassuna 796, sobrado.

ESCOLAS E CURSOS

COLLEGIO BRASILEIRO — Para ambos os sezos. Rua Felippe Camarão, antiga rua da Palma, 999. Dactylographia diariamente, 15$000 por mez; 3 vezes por semana, 10$000 por mez; Tachygraphia, 15$000; Correspondencia commercial, 15$000; Inglez, 15$000; Mathematica, diariamente, 10$000 por mez. Primario: 1º., 2º., 3º. e 4º. annos. Infantil e Admissão. O Collegio mantem um Curso Especial para os auxiliares do commercio, á noite. Expediente: das 7 horas da manhã até 10 horas da noite. Os cursos já se acham funccionando e as matriculas continuam abertas.

PROFESSORA — Precisa-se de bôa Professora, diplomada, bem conhecedora dos modernos methodos de ensino, para Escola particular de importante Usina, ha 3 horas de Recife. Informações de 13 ás 16 horas do dia 22, no Edificio do "Jornal do Commercio", sala 30, 6.º andar.

AUTOMOVEIS

AUTOMOVEIS — Vendem-se 3 carros FAITON, em perfeito estado de conservação, marca **Ford**, modelos 29, 31 e 34. Trata-se na Officina **A Salvadora**, rua Gervasio Pires, n. 741, Phone 2625.

AUTOMOVEIS — Vende-se uma limousine **Ford, 33**, de duas portas, quasi nova, e um **Chevrolft 33**, aberto, muito bem conservado, na rua Paulino Camara, (antiga Cambôa do Carmo), n. 129. Negocio urgente.

PONTO PARA NEGOCIO

BOM NEGOCIO EM RECIFE — Trespassa-se um bom negocio em Recife, completamente desembaraçado, e com freguezia selecta, dando resultado animador. Tem ampla accommodação para a familia do dono, com mesa, cama, luz, telephone, creados, etc. Tendo a facilidade de retirar mensalmente, no minimo, um conto de réis, para despesas particulares.

Trata-se com ARNALDO ALBUQUERQUE, em Campina Grande, e por carta á ARNALDO, na Caixa deste DIARIO.

BOM PONTO PARA NEGOCIO — Em rua de grande movimento do bairro de Santo Antonio, vende-se um proprio para qualquer ramo. O pretendente deve escrever para este jornal á MANOEL.

DE 8:000$000 a 10:000$000 — Por esta importancia vende-se uma pequena industria, desenvolvida, com casa propria e confortavel para familia. Cartas por obsequio nesta redacção para M. C.

VENDE-SE um optimo negocio na rua São Luiz, n. 198 — PINA.

PIANOS

PIANOS — Aluga-se. Vende-se. Compra-se e concertam-se pianos com toda a perfeição. Casa Aguia de Ouro. Rua Paulino Camara, 51. Antiga Cambôa do Carmo. Tambem compra-se ouro e prata ao cambio do dia. Concertos garantidos de relogios, joias e oculos.

PIANOS — Unica casa apparelhada para concertos e afinações de Pianos e Serafinas de todas as fabricantes, empregando material de 1.ª ordem. Nos 17 annos desde que fundou-se a officina nem uma reclamação. Aluga-se pianos. Rua do Hospicio n. 88.

EMPREGOS

AO COMMERCIO — Rapaz recentemente chegado de Alagôas, com bastante pratica em tecidos, miudezas, chapéos e calçados, podendo tambem trabalhar em escriptorio, offerece seus serviços ao commercio desta praça. Para referencias offerece firmas idoneas. Cartas para rua Antonio Carneiro, 56 — "A VINDABONA"

AUXILIARES — Organização de vendas necessita de rapazes serios, activos e trabalhadores, que necessitem ganhar dinheiro. Optimas commissões. Dirijam-se á rua do Livramento, 98 — 1º.

AMA DE COZINHA E CREADINHA—Precisa-se á rua Bemfica, 624 — MAGDALENA.

CORRESPONDENTE — Precisa-se de um correspondente competente para uma firma exportadora desta praça, dando-se preferencia a quem souber a lingua ingleza. Não se trata de emprego para praticar, e portanto é escusado apresentar quem não estiver em condições de desempenhar esse cargo. Exige-se referencias. Cartas para esta redacção á Correspondente.

PESSOA bastante relacionada no commercio do Recife e com bastante pratica dos ramos de estivas, fazendas e miudezas, offerece os seus serviços de vendista a quem interessar possa. Cartas a S. P. A., na posta restante.

RAPAZ — Sem encargo de familia, desejando collocar-se, offerece os seus serviços. O mesmo dispõe de bôas referencias, tendo, ainda, todos os documentos legaes. Executa com habilitação os seguintes trabalhos: serviços electricos estatistica (levantamento de séries), relatorio semanal de obras, apontamento serviço de embalagem, empacotamento, tendo, ainda, longa pratica de balcão e como tambem de garçon. Carta para a Agencia de Empregos "LABOR" — rua do Rosario n.º 102, 1.º andar, endereçado a W. A. S.

UM JOVEN, de cor branca, bos presenças, com o curso de humanidade (bacharel em letras), boa calygraphia, com garantia de conducta, offerece seus serviços para secretario de consulado, official de gabinete, bibliothecario, auxiliar de gerente, archivista e trabalhos congeneres. Cartas para MARQUES, na posta restante deste jornal.

UM RAPAZ, conhecendo a lingua inglesa, dactylographo e correspondente, tendo longa pratica de escriptorio, offerece seus serviços a qualquer firma desta cidade. Cartas á J. L., Posta Restante, Correio Geral.

UMA moça de maior, deseja empregar-se em casa de pequena familia, sabendo bem cosinhar, ler e escrever. Carta para esta redacção para S. B. L. V.

DIVERSOS

A' PREÇOS DE OCCASIÃO — Opportunidade Unica. Vende-se Archivos Commerciaes, Cofres contra-fogo, Codigos, Prensas, Moinhos, Machinas de escrever e calcular, Armações, Motores, Transmissão, Fogões, Pianos e outros mobiliarios. Informações: A' Rua Mathias de Albuquerque, 55.

A's SENHORAS cuja Epocha Mensal é cheia de atrozes soffrimentos devem usar o Regulador Maciel, medicamento calmante e ao mesmo tempo fortificante do utero e orgãos annexos. Fabricado no Laboratorio da incomparavel Agua Rabello — Curativa. — Procure-o nas Pharmacias.

ATTENÇÃO!! — Vende-se uma caldeira com 65 tubos de 2 1|2 polegadas de diametro, perfeitos, medindo a caldeira 1 metro e 30 cents. de diametro e 3 metros e 90 cents. de comprimento, tendo força vapor para 30 cavallos, e tambem um optimo Motor a vapor de 40 cavallos de força. Tanto a caldeira como o motor são do fabricante inglez Robisson. Informações e a tratar á Travessa da Madre Deus 57, 1º andar.

A GRIPPE enfraqueceu-vos? Cuidado!! Deveis recuperar o vigor e impedir que a Tuberculose inicie a sua faina de destruição de vidas! Usae Fibrogenol e em 30 dias vos sentireis forte e robusto. Fabricado no Laboratorio da Agua Rabello.

AS pessôas que viajam devem ter em suas "valises" um frasco de Agua Rabello, porque assim tem á seu alcance e em qualquer parte um medicamento que constitue a mais completa e mais prompta medicação de urgencia. Agua Rabello cura as picadas de insectos, queimaduras, ferimentos, hemorragias, colicas, indigestões.

A FRAQUEZA, a magreza, a velhice precoce que sentia desapparecerão em pouco tempo, usando um tonico racional. Usae Fibrogenol. Em dois mezes sentireis a sensação da mocidade recuperada integralmente numa onda de sangue novo e quente que vos dará a energia e a força de um OTHELLO. O Fibrogenol é fabricado exclusivamente nos Laboratorios da Agua Rabello. Encontra-se em qualquer pharmacia.

AS senhoras cujas funcções eliminadoras acham-se perturbadas são presas de permanente irritabilidade que mais accentua-se na época mensal. O Regulador Maciel é o medicamento que lhes convém. Fabricado no Laboratorio da Agua Rabello.

BUBOES — Cachexia syphilitica, Blennorrhea, Queda do Cabello devido a syphilis: Usae o Elixir de Carnaúba e Sucupira Composto, medicamento de effeitos comprovados durante 53 annos. Fabricado no Laboratorio Rabello.

BICYCLETA allemã "Express". Deste afamado fabricante vende-se uma de luxo chromada completamente apparelhada com excellente dynamo, campa e rodas 26 pol. Balão encarnadas marca Cord-Continental.

A tratar no Bazar-Allemão. Rua 7 de Setembro.

CAUTELA PERDIDA — A "Garantida", casa de penhores sita á rua do Imperador, n.º 227, avisa que, tendo se extraviado a cautela n.º 44467, lhe foi solicitada pelo respectivo mutuario uma segunda via, nos termos do artigo 18 do Regulamento, ficando, por conseguinte, a mencionada cautela sem nenhum valor.

Recife, em 18 — 2 — 37.

CAUTELA PERDIDA — A "Garantida", casa de penhores sita á rua do Imperador, n.º 227, avisa que, tendo se extraviado a cautela n.º 32369-A, lhe foi solicitada pelo respectivo mutuario uma segunda via, nos termos do artigo 18 do Regulamento, ficando, por conseguinte, a mencionada cautela sem nenhum valor

Recife, em 18 — 2 — 37.

CHIROMANTE — Depois de ter percorrido diversos Estados do Brasil, acha-se nesta capital, a celebre CHIROMANTE MME. ANNITA, que se faz acompanhar de sua familia. Seus trabalhos em CHIROMANCIA, tem satisfeito plenamente o publico que a tem consultado. Ella conta os factos mais importantes da vida humana. Desejaes saber os motivos de alguma preoccupação? Ou de vosso futuro? Alcançar boa situação em negocios, ou suas relações amistosas? Procure pois, MME. ANNITA, que vos indicará o caminho a seguir. Rua Gervasio Pires, 989. Consultas de 8 ás 20 horas, inclusive aos domingos. Bonds á porta.

COLICAS do utero e dos ovarios: usar o Regulador Maciel, medicamento de acção permanente, fortificante e calmante. Fabricado no Laboratorio da Agua Rabello.

CODIGO A. B. C. 5th. (Ingles) — Vende-se um novo. Cartas a esta folha para CODIGO.

COLICAS, diarrhea, vomitos ou nauseas dôr do estomago, vomitos de sangue ou escarros sanguineos, dôr de garganta e dos ouvidos, inflammação do nariz e coryza, olhos inflammados... Usae sem demora a Agua Rabello — Curativa — o melhor antiseptico para uso INTERNO e EXTERNO. Encontra-se em todas as pharmacias do Brasil.

EXOSTOSES, feridas, cancros venereos laryngites, escrophulas, boubas tuberculos syphiliticos são molestias perigosas que o Elixir de Carnaúba e Sucupira Composto combate. O Elixir de Carnaúba vem beneficiando a humanidade desde 1889. Fabricado exclusivamente no Laboratorio da Agua Rabello Vende-se em qualquer pharmacia.

ENERGIA — Vitalidade — Robustez! — Os atributos que identificam os homens em plena juventude e que constituem a maior felicidade e a fonte do amôr, a multiplicação do genero humano... Quereis obter isto? Usae FIBROGENOL. O Elixir de longa vida Fabricado no Laboratorio da famosa Agua Rabello.

MARAVILHA das maravilhas! — Em os domicilios nas praias, nos campos, nos toucadores, nos desportos, em viagens a Agua Rabello constitue a mais sensata previdencia como medicamento de emergencia, como curativo seguro

MOVEIS USADOS — Não compra, nem vende moveis usados, machinas de costura, cofres, pianos, sem visitar essa casa. Nada custa e pode dar grande lucro. R. DIREITA 176.

MOLEJOS de grande reputação tem reconhecido e comprovado a efficacia do Elixir de Carnaúba e Sucupira Composto no tratamento de todas as molestias syphiliticas, sua reputação está caracterisada no grande numero de attestados medicos e de pessoas curadas. Preparado no Laboratorio da afamada Agua Rabello.

OBESIDADE — Gordura excessiva — Menstruação irregular. Usai sem demora o Regulador Maciel. Fabricado nos Laboratorios da conhecida Agua Rabello — Curativa.

SANGUE impuro é origem de males sociaes, e acarreta a destruição da raça e a deformação do physico. O Elixir de Carnaúba e Sucupira Composto purifica o sangue e salvará a vida de muitos males. Este medicamento pode ser usado sem dieta em toda sua actividade. Encontra-se em todas as pharmacias e drogarias do Brasil.

RHEUMATISMO deforma é desfigurante, é torturante... Soffreis deste terrivel mal? O Elixir de Carnaúba e Sucupira Composto será o vosso salvador, pois elle combate o rheumatismo e suas diversas formas e manifestações. Procurae o Elixir de Carnaúba nas pharmacias e drogarias. Fabricado somente no Laboratorio da maravilhosa Agua Rabello — Curativa.

POSTAES ARTISTICOS — Gatos com vozes e mechanicos. Liquidação a preços reduzidos. Para revendedores grande abatimento. Idem Campainhas de corrente para collegios e outros do preço. No BAZAR-ALLEMÃO — Rua 7 de Setembro N.º 42.

PARA curar feridas syphiliticas, Orchite — corrimento pelo nariz — e pustulas arthriticas, deveis usar o Elixir de Carnaúba e Sucupira Composto. Fabricado no Laboratorio da Agua Rabello.

PARA restituir aos seios sua primitiva opulencia é preciso usar um medicamento cuja acção seja reconstituinte e geradora dos musculos. Obtereis isto com o Fibrogenol, fabricado no Laboratorio da Agua Rabello.

PARA curar fistulas, furunculos, feridas cancerosas e chronicas, de origem syphilitica ou arthritica usae o Elixir de Carnaúba e Sucupira Composto, fabricado no Laboratorio da conhecida Agua Rabello — Curativa.

SEREBRI sempre entre todos os depurativos do sangue o Elixir de Carnaúba e Sucupira Composto, premiado pela Exposição Universal de S. Luiz (E. U. A.) e Exposição Nacional de 1922 e várias outras exposições. Fabricado no Laboratorio da Agua Rabello.

GRAVIDAS Attenção! — Os banhos frios pela manhã são bons afim de revigorar para manter uma boa hygiene do corpo. As banhas mornas para crianças são emolientes e calmantes. Usando o depurativo do sangue Elixir de Carnaúba e Sucupira, podeis tomar banhos frios o mornos. O Elixir de Carnaúba é fabricado no Laboratorio da Agua Rabello e encontra-se em todas as pharmacias.

ESCORIADURAS, contusões, talhos e ferimentos ou outros quaesquer acidentes em despejo em caso de urgencia, de effeitos certos, devem ser tratados com a Agua Rabello, pois evita a infecção e é um prompto allivio para as dores.

RASGOU seu terno, vestido ou tapete? Vá ao serzidor e fica NOVO outra vez. ATTENÇÃO! — Aviso á minha distincta freguezia que o Sanzibon mudou-se da rua Paulino Camara, n. 51, para a praça da Independencia, n. 40, 1º. andar. Entrada pela rua Larga do Rosario.

SI ao praticardes um sport qualquer resultar algum incidente, recorrei immediatamente á Agua Rabello e só assim terei a segurança absoluta de uma prompta cura e a garantia contra uma perigosa infecção. Vende-se nas boas pharmacias e Drogarias da Velha Republica Brasileira.

SENHORAS e senhoritas! — Conseguireis ter um busto formoso e desenvolvido, formando uma plastica harmoniosa e attendendo as exigencias modernas, usando o Fibrogenol — o grande renovador dos musculos. Fabricado no Laboratorio da Agua Rabello.

SENHORA! — Complete a educação e a saude de seu filhinho, tendo a seu alcance um vidro de Agua Rabello, ensinando-o a applical-a como medicamento de emergencia de effeitos absolutamente garantidos.

SENTIS desanimo, cansaço e tonturas, quando precisaes entregar-vos aos estudos ou tarefas que demandam acurada applicação intellectual? Sentis difficuldades em assimilar, comprehender, expor os assumptos da tarefa escolar ou de vosso labor de homem de estudos? Necessariamente tendes esgotamento cerebral. Usae Fibrogenol e em pouco tempo tereis recuperado o poder de vossa mentalidade. Não acceitei similares. O Fibrogenol é fabricado unicamente nos Laboratorios da maravilhosa Agua Rabello. Encontra-se em qualquer pharmacia.

SI depois de uma molestia prolongada sentis desanimo, febre e tosse todas as tardes deveis prevenir-vos contra a TUBERCULOSE. Usae Fibrogenol, o melhor Reconstituinte, por ser mais rapido em seus effeitos e de optimo sabor. Fabricado unicamente no Laboratorio da Agua Rabello. Vende-se nas Drogarias e Pharmacias.

TIRO AO ALVO — Lindas espingardas allemãs recebeu o Bazar Allemão. Rua 7 de Setembro, 42.

TEMEIS a Tuberculose? Desejaes ser forte e robusto? Usae Fibrogenol, o melhor de todos os Reconstituintes, o mais saboroso, o mais energico e por isto mesmo o mais barato. Em 30 dias observareis augmento de peso. Fabricado no Laboratorio da maravilhosa Agua Rabello.

ULCERAS, tumores de origem syphilitica, lymphatica ou arthritica, curam-se com o Elixir de Carnaúba e Sucupira Composto, fabricado no Laboratorio da Agua Rabello.

UMA bôa dona de casa nunca se esquece de ter em seu lar o necessario para o conforto de seu esposo e filhos e terá completado a sua acção si tiver sempre a seu alcance um frasco da maravilhosa Agua Rabello, prevenindo accidentes. Encontra-se a Agua Rabello — Curativa — em todas as pharmacias, drogarias e barbearias.

V. EXCIA. deve preferir um medicamento regulador cujos effeitos sejam evidentes. Prefira, pois, o Regulador Maciel, fabricado no Laboratorio da Agua Rabello.

ILEGÍVEL

Commercio — Finanças — Informações Geraes

MERCADO DO CAMBIO NA PRAÇA

MERCADO LIVRE:

Movimento estavel e quasi paralysado. Foram as seguintes as cotações das diversas moedas no Banco do Brasil:

Libra ouro	70$800
" 90d	70$700
Dollar	16$300
Lira	$360
Franco	$700
Escudo	$725
Marco compensado	5$200
Marco livre	6$560
Florim	8$920
Suecia	3$720
Peso	2$750
Peso papel argentino	4$910
Peso ouro uruguayo	8$880

PARTICULAR

Libra	79$250
Dollar	16$200
Franco francez	$754
Escudo	17$800

MERCADO OFFICIAL

O Banco do Brasil affixou as seguintes taxas de compras:

Libra	53$550
Dollar	11$350

MERCADO DE CAMBIO EM LONDRES

LONDRES, 19 (Comtelburo).

Intermediario.

	Hoje	*Anterior*
LONDRES, s/Nova York á vista por £	$ 4.89 3/8	$ 4.89 3/8
" s/Genova á vista por £	L 93.00	L 93.00
" s/Madrid á vista . . por £	F N/C.	F N/C.
" s/Paris á vista . . . por £	F 105.12	F 105.12
" s/Lisbôa á vista . . . por £	Esc. 110.25	Esc. 110.25
" s/Berlim á vista . . . por £	M 12.16	M 12.16
" s/Amsterdam á vista por £	Fl 8.95	F 8.95
" s/Berne á vista . . . por £	F 21.46	F 21.46
" s/Brussells á vista . por £	B 29.02	B 29.02

MERCADO DE ALGODÃO EM NOVA YORK

NOVA YORK, 19 (Comtelburo).

Abertura.	*Hoje*	*Anterior*
American "Futures" para Março	12.55	12.57
" " " Maio	12.40	12.40
" " " Julho	12.28	12.29
" " " Outubro	11.62	11.60

MERCADO — Commercio com caracter normal devido pressão dos operadores do *hedge* e os requerimentos do commercio

DESDE O FECHAMENTO ANTERIOR: Baixa de 1 a 2 pontos e alta 2 pontos.

N. ORLEANS, 19 (Comtelburo).

	Hoje	*Anterior*
American "Futures" para Março	12.46	12.46
" " " Maio	12.37	12.37
" " " Julho	12.23	12.24
" " " Outubro	11.76	11.77

Baixa de 1 ponto.

MERCADO DO ALGODÃO EM LIVERPOOL

LIVERPOOL, 19 (Comtelburo).

DISPONIVEL.

Noticias Intermediarias — Termo.	*Hoje 12.30 p.m.* Estavel	*Anterior* Estavel
Mercado		
Pernambuco Fair		
Maceió Fair	6.79	6.80
American Fully Middling	7.22	7.23
" Futures Março	6.94	6.94
" " Maio	6.94	6.95
" " Julho	6.89	6.90
" " Outubro	6.54	6.55
São Paulo	6.94	6.95

Afrouxou depois da abertura devido vendas de estrangeiro, mas tornou a melhorar devido *straddle* estar comprando algodão egypcio.

TERMO AMERICANO — Disponivel baixa 1 ponto. Termo, baixa 1 ponto.

COTAÇÃO DE TITULOS NA BOLSA DE FUNDOS PUBLICOS

OFFERTA NA BOLSA

	Compradores	*Vendedores*
Apolices Federaes		
Uniformisadas 5%		800$000
Ao Portador 5%	750$000	790$000
Apolices Estaduaes		
Nominativas 7%		600$000
Nominativas 5 %		500$000
Ao Portador (Portuarias) 7%	566$000	
Ao Portador — Emissão 1927 7%	590$000	
Ao Portador — Emissão 1930 7%	500$000	
Premiaveis do v/n 100$000, 5 %		870$000
Premiaveis do v/n 100$000 5%		970$000
Apolices Municipaes		
Consolidadas 5%	465$000	
Acções de Bancos e Companhias		
Cia. Fiação e Tecidos de Pernambuco v/n 300$000	200$000	
Cia. Fabrica de Estopa v/n 200$000	80$000	150$000
Varias		
Letras Hypothecarias do Banco de Credito Real de Pernambuco. Juros de 6% v/n 100$000	54$000	86$000

Estão sendo pagos os seguintes dividendos

Banco Auxiliar — 2º semestre de 1936, a razão de 2$800 por acção.
Banco do Povo — 2º semestre de 1936, a razão de 2$400 por acção.
Banco Regional — 2º semestre de 1936, a razão de 2$500 por acção.
Banco Central — 2º semestre de 1936, a razão de 5$000 por acção.
Banco C. Real — 2º semestre de 1936, a razão de 2$000 por acção.

Mercado de assucar na praça

(Cotação official)

Reguiou, ante-hontem, em posição firme, o mercado assucareiro.

As cotações que vigoraram foram as seguintes:

Refinado 1ª (sacco)		63$000
" 2ª "		60$000
Usina de 1ª "		64$000
" " 2ª "		61$000
Crystal "		58$000
Demerara "		45$000
3º jacto "		40$000
Branco (arroba)	11$000	11$500
Somenos "	10$000	10$500
Mascavo "	8$300	8$500

Hontem entraram 1.247 saccos com a seguinte procedencia:

Usinas	*Saccos*
Cucau'	832
União e Industria	415
	1.247

Sairam ante-hontem, para os portos do Norte e Sul do paiz 7.730 saccos, com o seguinte destino:

Para Aracaty, 100 saccos de triturado; para Tutoya, 70 saccos de triturado; para Parnahyba via Tutoya, 30 saccos de triturado; para Belem, 370 saccos de triturado e 500 de crystal; para Rio de Janeiro, 750 saccos de mascavo e 5.000 de crystal e para Porto Alegre 250 saccos de usina.

O stock existente é de 829.091 saccos.

Mercado de algodão na praça

(Cotação official)

Em posição firme funccionou ante-hontem, o mercado algodoeiro.

Na praça os compradores offereciam 575$000 a arroba para o typo Matta e 550$000 para o Sertão.

As cotações que vigoraram foram as seguintes:

Sertão	560$000
Matta	560$000

As entradas até ante-hontem foram estas:

De producção do Estado 8.814.912 kilos
De producção de outros Estados 1.930.947 kilos
Não houve exportação.

Mercado de café na praça

(Cotação official)

Em posição firme apresentou-se ante-hontem, o mercado caféeiro.

As cotações que vigoraram foram ás seguintes: 288$000 a 298$000.

Não houve exportação.

Cotação de demais productos na praça

(Cotação official)

As cotações officiaes de ante-hontem, para as outras mercadorias, foram as seguintes:

Arroz pilado	270$000 a	300$000
Alcool puro, 40º	—	38$000
Alcool puro, 42º	—	40$000
Alcool desnaturado	—	46$000
Aguardente	—	260$000
Bagas de mamona	100$000 a	110$000
Cacáo	—	30$000
Caroço de algodão	30$000 a	32$000
Cera de carnauba	1.300$000 a	1.200$000
Couros seccos espichados	—	80$000
Couros seccos salgados	—	40$000
Couros verdes salmourados	—	20$000
Farinha de mandioca	300$000 a	310$000
Fecula de mandioca	—	250$000
Feijão preto	530$000 a	550$000
Feijão Mulatinho	550$000 a	560$000
Milho	250$000 a	260$000
Ouro (gramma)	—	170$000
Prata (gramma)	—	3$00
Peles de cabra	50$000 a	60$000
Peles de carneiro	40$000 a	50$000

Recebedoria do Estado

Arrecadação do dia 18 do corrente:

Renda ordinaria	209:857$300
Do dia 1 ao dia 17	2.308:790$600
Total	2.518:647$900

PAUTA SEMANAL DAS MERCADORIAS DE PRODUCÇÃO E MANUFACTURA DO ESTADO SUJEITAS AO IMPOSTO DE EXPORTAÇÃO

Semana de 15 a 20 de fevereiro de 1937:

Aguardente de cachaça, litro $600; Alcool, litro 1$200; Algodão em pluma ou em rama, kilo 3$770; Assucar refinado 1º, kilo 1$100; Assucar refinado 2º, kilo 1$050; Assucar crystal, kilo $940; Assucar usina, kilo 1$020; Assucar demerara, kilo $730; Assucar barnco, kilo $800; Assucar somenos kilo $700; Assucar 3º jacto, kilo $640; Assucar mascavado kilo $630; Arroz pilado, kilo 1$000; Bagas de mamona, kilo $700; Borracha de mangabeira, kilo 2$000; Borracha de maniçoba, kilo 2$000; Cacáo, kilo 2$000; Café em caroço, kilo 1$240; Caroço de algodão, kilo $320; Cêra de carnauba kilo $3000; Côcos descascados, kilo $220; Couros seccos espichados, kilo 4$200; Couros seccos salgados, kilo 2$000; Couros verdes salmourados, kilo 2$400; Farinha de mandioca, kilo $800; Fecula de mandioca, kilo 1$200; Feijão, kilo 1$000; Milho, kilo $420; Ouro, gramma 13$400; Prata, gramma $100; Peles de cabra, kilo 13$000; Peles de carneiro, kilo 9$000

Os demais productos acham-se na pauta geral.

Movimento maritimo

VAPORES ESPERADOS

Mez de Fevereiro

HOJE — *Oceania*, do sul; *Baependy*, do norte e *Itapura*, de Cabedello.

AMANHÃ — *Raul Soares*, do sul e *Bocaina*, do norte.

21 — *Raul Soares*, do sul e *Bocaina*, do norte.

VAPORES A SAIR

Mez de Fevereiro

HOJE — *Oceania*, para a Europa; *Baependy*, para Porto Alegre e escalas; *Itapura*, para o sul.

AMANHÃ — *Raul Soares* para o norte

NOTA OFFICIAL DO SYNDICATO DOS USINEIROS DE PERNAMBUCO DA LIQUIDAÇÃO DA SAFRA DE 1935|1936

Crystal media bruta	27.976	
Despezas, inclusive taxa do I. A. A. e saccaria	6.176 liq.	21.800
ou seja por arroba		7.200
Pagamento das cannas		
1ª cathegoria 7.500|7.000 — 300|140		21.000
2ª cathegoria 7.000|3.000 — 285|100		20.600
3ª cathegoria 6.500|3.00 - 250|100		18.500
Liquidos das cannas do assucar extra-limite		
Para o estrangeiro	59,041%	
Para o consumo nacional	40,959%	
Demerara		
Preço estrangeiro	18.000	
Desp. e saco	6.176	
Liquido		11.824
ou seja por arroba		3.546
8% augmº. para tabella		236
		3.192
Pagamento das cannas		
1ª cathegoria		21.900
2ª "		7.547
3ª "		6.500
Percentagem 89.041% Dentro do consumo		
Pagamentos de cannas pela Tabella		
Crystal:		
Crystal		
1ª cathegoria		21.900
Supplementar da quota total de 34.082% de Demerara		

Tendo o Institut pago ao Syndicato 2.912 reis sobre 726.666 saccos de Demerara, fabricados na safra passada e como a fabricação total foi de 1.551.666 saccos ou sejam 34,082% sobre a safra, cabe a cada sacco de Demerara a retrovenda de 1.363 rs. por sacco assim discriminado para pagamentos das cannas:

a 1ª cathegoria 1020 rs por T.
a 2ª cathegoria 969 rs. por T.
a 3ª cathegoria 850 rs por T.

TABELLA DE TAXAS PARA O ARMAZENAMENTO DE MERCADORIAS, APRESENTADA EM CARACTER PROVISORIO DO ARMAZEM FRIGORIFICO DO PORTO DO RECIFE

Taxas por kilo por 10 dias ou fracção

MERCADORIAS — Abacaxis $010; Ameixas, $094; Amendoas, $040; Aveiás $030; Aves, $070; Bacalhau $030; Bananas, $008; Batatas, $005; Banha $005; Banha $0030; Camarões frescos $050; Camarões seccos $030; Carne congelada $030; Carne verde a resfriar ou resfriada $040; Castanhas $010; Cebolas $010; Cevada $010; Cerveja, $020; Ervilhas seccas $015; Feijão, $010; Figos frescos $030; Fumo em folhas não especificado $020; Fumo em folha ou preparado $050; Laranjas e limas, $010; Damascos seccos $030; Doces $040; Legumes $020; Leite $050; Maçãs $025; Mangas $015; Manteiga $015; Milho, $046; Peixes seccos ou salgados $050; Queijos $020; Sesame $020; Toucinho, $015; Uvas $020; Vinhos, $080; Pelles confeccionadas, $200; Presuntos, Gelo (kilo).

MALAS POSTAES

CORREIO TERRESTRE

A Administração dos Correios expedirá malas diariamente:

A's 10 horas para Olinda. A's 12 horas para os demais suburbios da capital.

A's 14 horas (pelos trens da tarde) para Cinco Pontas, Central e Brum até Palmares, Caruarú, Limoeiro e Itabayanna.

A's 22 horas (pelos trens da manhã) para as localidades do interior deste Estado e Alagôas, Parahyba e Rio Grande do Norte.

Trem da Central, para Alagôas de Baixo, somente aos domingos, terças, quintas e sabbados.

Para o Rio Grande do Norte aos domingos fechando-se a mala ás 23 horas.

RECIFE A CATENDE — Partida: 18.30, diariamente.

CATENDE A RECIFE — Chegada:

RECIFE A CABO — Partida: 18.10, todos os dias, excepto domingos.

RECIFE A JABOATAO — Chegada: 6.15 horas, 11.18, 15.46, 17.46 e 21.10, 10.30, diariamente.

diariamente; 6 horas, 7 horas, 12.15, 16.55 e 18.45, todos os dias, excepto domingos.

JABOATAO A RECIFE — Chegada: 7.40, 10 horas, 14.10, 18.27 e 21.40, diariamente; 6.44, 8.40, 12.42, 17.32 e 19.25 todos os dias, excepto domingos.

Todos esses trens partem da Estação Central.

HORARIO DOS TRENS

RECIFE A CABEDELLO E NATAL — Partida: 18 horas, nas segundas, quartas e sextas-feiras.

NATAL E CABEDELLO A RECIFE — Chegada: 11.37, nos mesmos dias.

RECIFE A ALAGOA DE BAIXO — Partida: 6.30, nas terças, quintas e sabbados.

ALAGOA DE BAIXO A RECIFE — Chegada: 19 horas, nas quartas, sextas e domingos.

RECIFE A MACEIO' — Partida: 8.30, diariamente.

MACEIO' A RECIFE — Chegada: 17.45, diariamente.

RECIFE A ITABAYANNA, LIMOEIRO E LAGOA COMPRIDA — Partida: 16.40, nas terças e sextas-feiras para Lagôa diariamente, de Limoeiro e Itabayanna e nas quartas e sabbados de Lagôa Comprida.

RECIFE A SÃO CAETANO — Partida: 16.10, diariamente.

SÃO CAETANO A RECIFE — Chegada: 9.40, diariamente.

HORARIO DOS ULTIMOS BONDES

De Rio Branco — Dias uteis

Pedro II	24.00
Aurora	24.00
Torre	24.15
Olinda	24.30
Dois Irmãos	24.05
Casa Amarella	24.10
Concordia	24.05
Magdalena	24.05
Espinheiro	23.40
Bôa Viagem	24.10
Campo Grande	24.05
Beberibe	24.00
Tigipió	24.05
Pina	23.30
Derby	23.30

Preço de 1 a 2 kilometros.

Para locaes mais distantes a taxa será razão de 1$000 por kilometro.

OMNIBUS

Partida diaria

Horario dos omnibus (sópas) da Empresa Nordestina:

Recife — João Pessôa	5.30
Recife — Itabayanna	14.00
Recife — Goyanna	15.00
Recife — Nazareth	14.30
Recife — Timbaúba	14.30
Recife — Itapissuma	14.00

Chegada diaria

João Pessôa — Recife	13.30
Itabayanna — Recife	9.00
Goyanna — Recife	9.30
Nazareth — Recife	9.30
Limoeiro — Recife	14.30
Timbaúba — Recife	9.30
Itapissuma — Recife	9.30
Recife — Floresta dos Leões	14.30

EMPRESA PINTO

Limoeiro — Recife	7.00
Floresta dos Leões — Recife	7.00

CORREIO AEREO

Horario do fechamento de malas aereas na Directoria Regional dos Correios e Telegraphos

SEGUNDAS-FEIRAS

Até New-York — *Panair.*

Registrados, 16 horas — Ordinario, 17 17 horas — Ultima hora, 18 horas.

Todo o Sul — *Air France.*

Registrados, 16 horas — Ordinario, 17 horas — Ultima hora, 18 horas.

TERÇAS-FEIRAS

Até Belem — *Panair.*

Registrados, 18 horas — Ordinario, 20 horas — Ultima hora, 8 horas de quarta-feira.

QUARTAS-FEIRAS

Até Buenos-Ayres — *Panair*

Registrados 16 horas — Ordinario, 17 horas — Ultima hora — 18 horas.

Até Porto Alegre — *Panair.*

Registrados, 18 horas — Ordinario, 20 horas — Ultima hora, 8 horas de quinta-feira.

QUINTAS-FEIRAS

Até Ceará — *Panair.*

Registrados 18 horas — Ordinario, 20 horas — Ultima hora, 8 horas de sexta-feira.

Todo o Sul — *Condor.*

Registrados 16 horas — Ordinario, 17 horas — Ultima hora, 18 horas.

Europa — *Condor — Natal e Europa.*

Registrados 16 horas — Ordinario, 17 horas — Ultima hora, 18 horas.

SEXTAS-FEIRAS.

Até New-York — *Panair.*

Registrados 16 horas — Ordinario, 17 horas — Ultima hora, 18 horas.

Até São Paulo — *Panair.*

SABBADO

Até Pará — *Condor.*

Registrados - 16 horas — Ordinario, horas — Ultima hora, 18 horas.

DOMINGOS

Natal e Europa — *Air France.*

Registrados 14 horas — Ordinario, 15 horas e Ultima hora, 16 horas.

Até Buenos-Aires — *Panair.*

Registrados 14 horas — Ordinario, 15 horas e Ultima hora, 16 horas.

Registrados, 18 horas — Ordinario, 20 horas — Ultima hora, 8 horas de sabbado.

PHARMACIAS DE PLANTAO

Pharmacia Silva Ferreira, rua da Imperatriz n. 218 — Telephone 2782.

Abertas até meia noite:

Pharmacia Villaça, rua João Pessôa n. 300 — Telephone 651.

Aberta durante a noite:

Pharmacia do Hospital do Centenario — Avenida Rosa e Silva — Telephone: 4544.

Pharmacia Thome Dias, rua Vidal de

POSTA-RESTANTE DO "DIARIO DE PERNAMBUCO"

Tem na posta restante do DIARIO DE PERNAMBUCO cartas para as seguintes pessôas:

A — Arnaldo (2 cartas);
B — Banco (3 cartas);
Bellarmino Pessôa de Mello;
G — Giovanni Cupello.
J — Joanita Medeiros do Nascimento;
José Valladares (dr.)
João Pessôa de Queiroz (dr.);
L — Luiz de Castro.
M — M. M. G.
O — O. Medeiros.
S — S. B. L. V. (2 cartas); —
T — Terpschore.

INDICADOR PROFISSIONAL

MEDICOS

DOENÇAS NERVOSAS E MENTAES

Prof. Ulysses Pernambucano

Neuro-psiquiatria infantil. Malariaterapia, piretoterapia.

Consultorio: rua Pereira da Costa, 257, de 11 ás 12 e de 16 ás 18 horas.

Sanatorio Recife — Telefone 2072

DR. M. RODRIGUES CALHEIROS

Medico interno da Maternidade
Especialidade: Partos e doenças de senhoras
Consultas: das 16 ás 18 horas. Terças e sabbados, das 10 ás 12
Consultorio: rua da Imperatriz, 102, 1.º andar — Phone 2524
Residencia: rua Real da Torre, 1316

DR. FONSECA LIMA

Chefe de clinicas cirurgia e ginecologica nos Hosp. Infantil e Santo Amaro — Livre docente de Clinica Ginecologica na Fac. de Medicina
Cirurgia geral. Doenças da mulher. Eletroterapia
Cons. R. de Aurora, 39-1.º — Das 15 ás 18 horas — Aos sabbados das 10 ás 12 horas. Resid. Av. 17 de Agosto n. 652 (Sant'Anna) — Phone 28.521

Prof. ARSENIO TAVARES

catedratico de clinica cirurgica da Fac. de Medicina — Chefe de clinica cirurgica do "Hosp. do Centenario" — Chefe de clinica ginecologia da "Maternidade"
Cirurgia geral — Vias urinarias — Ginecologia — Partos
Cons.: Joaquim Tavora 89 — 1.º
Das 14 ás 17 horas
Residencia: Av. Bôa-Viagem, 3358 — Telef. 5 (Bôa-Viagem)

DR. PESSOA GUEDES

Doenças de senhoras
Doenças internas
Aparelho uro-genital
Consultorio: Rua João Pessôa n. 223 (altos do Regulador da Marinha)
Residencia: Rua da Saudade n. 224

DOENÇAS DE SENHORAS
ESPECIALISTA

Dr. MARTINIANO FERNANDES

Consultorio: — Imperatriz, 218 — 1.º andar
Residencia: — Rua Antenor Navarro, 138
FONE: 28386

Dr. Zacharias Maciel

Docente de Clinica Neuriatrica da Faculdade de Medicina Medico do Hospital Pedro II e do Hospital Portuguez
DOENÇAS INTERNAS E NERVOSAS
(Doenças do Coração — Aorta — Rins — Estomago — Intestinos — Figado — Baço — Tratamento do Diabete e estados diabeticos — Glandula Thyroide, etc.)
Consultorio — Rua Duque de Caxias, 288-1.º — Residencia — Rua Barão de S. Borja, 137
— Telephone — 5-7-8-6

DR. J. DE ANDRADE MEDICIS

Docente da Faculdade de Medicina
Clinica de ouvidos, nariz e garganta
Consultorio: Rua Joaquim Tavora, 90-1.º — Das 11 ás 12 e das 14 ás 17 horas
Residencia: Rua Visconde de Goyanna, 821 — Telep. 2322

DR. A. TEMPORAL

Cirurgia — Molestias do aparelho genito urinario do homem e da mulher
Assistente da 2.ª clinica Cirurgica do Hospital Santo Amaro (Serviço do Prof. Barros Lima)
Residencia — Rua Luiz do Rego, 364 — Telefone 2562
Consultorio: Rua Aurora, 63-1.º

DR. CASTRO SILVA

Director do Prompto Soccorro
Com 4 annos de pratica das maiores clinicas da Allemanha e França. De regresso de sua viagem, reassumiu a clinica
Molestias das senhoras, vias urinarias, operações e partos
Cons. — Rua João Pessôa, 363
De 2 ás 5 horas
Res. — Av. Visc. Suassuna, 863

DR. BEIRO' UCHOA

Assistente da Faculdade de Medicina
Do Hospital do Centenario e Assistencia á Psicopatas
Operações, molestias das senhoras e vias urinarias
(CIRURGIA GERAL — GYNECOLOGIA E UROLOGIA)
Consultorio: Rua da Imperatriz, 211 — Phone 2356
Consultas das 15 ás 19 horas
Residencia: Rua Visconde de Goyanna, 386 — Phone...
Recife — Pernambuco

O DR. MANOEL MATOS

CIRURGIÃO DENTISTA

Rua Sigismundo Gonçalves n. 81 1.º And.

Comunica aos seus distintos clientes e amigos que, em virtude de suas multiplas obrigações, é forçado a dar consultas das 7 ½ ás 11 e das 17 ás 18 horas, sendo que aos sabados atenderá somente até 10 horas.

DR. AGENOR BOMFIM

Doenças do Apparelho Respiratorio
Raios X — Ondas Ultra Curtas
Tratamento de Asma Pneumotorax Artificial
Res.: Av. Rosa e Silva, 322 Phone 28383
Cons.: Rua do Hospicio, 115 Phone 2284

PARTOS — DOENÇAS DE SENHORAS — OPERAÇÕES

DR. SELVA JUNIOR

Professor de Partos da Faculdade de Medicina
DIRECTOR DA MATERNIDADE
Partos em domicilio e Casa de Saúde
Consultorio: — Rua da Imperatriz, 17, 1.º andar — Teleph.:2737
Consultas de 2 ás 6 horas
Residencia — Praça do Derby, 17, teleph: 28361
Acceita chamados a qualquer hora

CLINICA DE OUVIDOS, NARIZ E GARGANTA DO

DR. SYLVIO CALDAS

Ex-Assistente do Prof. Sanson. Assistente da Faculdade de Medicina. Medico especialista dos hospitais Pedro II e Português
Tratamento da obstrução nasal e suas consequencias (resfriados frequentes, accessos de espirros, asma nasal, aerofagia, catarro do nasofaringe, zôadas dos ouvidos)
Tratamento sem operação das sinusites e das dôres de cabêça de origem nasal, nos casos indicados, pelo metodo de Proetz
Tratamento das supurações cronicas do ouvido pela eletroterapia
Consultorio: Rua da Imperatriz, 218 (Altos da Farmacia Silva Ferreira). Consultas: Pela manhã, das 10 ás 12. A' tarde, das 3 em diante. Residencia: Avenida 17 de Agosto, 744 (Santana). Telefone: 28056

DOENÇAS DA CREANÇA

DR. EDECIO CUNHA

Do Departamento de Saúde Publica — da Liga Contra a Mortalidade Infantil e do Hospital Manoel Almeida
Tratamento pelo regime dietetico
Cura da magreza e da asthma infantil
Consultorio: — Rua João Pessôa, 862
Residencia: — Rua da Hora, 630
386. Consultas: de 15 ás 18 horas. Phone 28.894

DR. FERNANDO LIVRAMENTO

Ex-assistente do Prof. Arlindo de Assis (Rio)
Curso no Instituto Oswaldo Cruz
Assistente da Faculdade de Medicina, Chefe do Lab. do Hospital do Pronto Socorro
Analyses clinicas e bacteriologicas
Diagnostico precoce da gravidez
Lab.: Rua Nova, 359 — 1.º
Fone: 6457 — 2483

DR. JOAO ASFORA

Chefe do Serviço de Tuberculose da Brigada Militar do Estado. Medico do Hospital "Oswaldo Cruz".
Especialidade: — pulmões, pleuras bronquios.
Tratamento da tuberculose pulmonar pelo pneumotorax artificial e demais processos.
SERVIÇO DE RAIOS X
Consultorio: Rua Duque de Caxias, 202-1.º andar. Consultas diarias: das 10 a's 12 e das 14 a's 18 horas. Residencia: Rua Visconde de Goiana, 1999.
Fone. 28412 — RECIFE

DR. JOSE' HENRIQUES

Assistente do Prof. Barros Lima no Hospital Centenario
Vias Urinarias — Cirurgia — Doenças das Senhoras — Partos
Consultorio — Duque de Caxias, 256, 1.º andar — Fone 6159
Consultas das 10 ás 12 e das 16 ás 18 horas. Residencia — Aurora, 1071 — Fone 2607

CLINICA DE VIAS URINARIAS

DR. LALOR MOTTA

Especialista Chefe do Serviço de Urologia do Hospital Portuguez
Com os cursos da especialidade em Paris e Berlim. Tratamento medico e cirurgico das affecções renaes, da bexiga, prostata, urethra e das molestias de senhoras. Cura rapida e segura da blenorrhagia, nos estreitamentos urethraes e das pyelites
Consultorio: rua Nova, 145-1.º andar. Tel. 6271. 10 ás 12 horas e 15 ás 18

CLINICA DE MOLESTIAS DE OLHOS

DR. BARRETTO LINS

Antigo chefe de clinica do Dr. Ribeiro dos Santos, (da Bahia) e com pratica dos Hospitaes de Vienna d'Austria, (Serviço do Prof. Dr. Fucks) e dos Hospitaes de Paris (Clinica do Prof. Dr. Terrien)
Consultorio — Rua João Pessôa, n.º 356 — 1.º andar
Consultas: Pela manhã de 9 ás 12, á tarde, de 15 ás 17 horas

Prof. Dr. ARTHUR DE SA'

Clinica de nariz, garganta, ouvido e broncho-esophagoscopia
Avisa aos seus clientes, que transferiu a sua residencia, para a rua da Aurora, 133 — Phone 2390.
Brevemente installará no pavimento terreo, do mesmo predio, o seu consultorio, completamente renovado, com novas e modernas installações, adquiridas na sua recente viagem a Europa.
Consultorio actual: Rua Imperatriz n. 89, 1.º andar

O MENOR annuncio no MELHOR jornal impõe no MAIOR reclame

DR. ARNALDO MARQUES

avisa aos seus clientes e amigos que transferiu sua residencia para á rua das Pernambucanas n. 294.
Consultas — Rua João Pessôa, 371 — 1.º andar, de 11 ás 12 e de 16 ás 18 horas
Telefone 6215

CLINICA MEDICO-CIRURGICA DE ANUS E RETO DO

DR. JOSÉ CALDAS

(Edificio "Jornal do Commercio")
Cons. das 14 ás 18 horas.
Hemorroidas e estreitamentos, Tratamentos, sem operação e sem dôr
Doenças do colono, sigmoidites, retites, criptites, fissuras, pruridos (coceiras) Cura radical das fistulas da margem do anus.
Ondoterapia — Ondas ultra curtas — Sinusoidoterapia nas prisões de ventre
Tratamento pela eletrocoagulação dos tumores malignos
— Telef. 6734 —

VARIZES — HEMORROIDAS — HYDROCELES

Cura radical sem operação e sem dôr. Tratamento das doenças do recto e do anus

TUMORES MALIGNOS (cancer) — *Tratamento por electro-coagulação*
CIRURGIA PLASTICA — *Correcção de defeitos — Rugas — Cicatrizes — Signaes*
CIRURGIA GERAL — *Tumores do utero — Ovario — Apendicite — Fracturas, etc.*

DR. JOAO ALFREDO

Cursos de aperfeiçoamento na Allemanha e na França
CONSULTORIO — Rua da Aurora, 77, 1.º andar, das 13 ás 18 horas.

HEMORROIDAS — Cura garantida sem operação e sem dôr

Dr. Dourado de Azevedo

(Ex-assistente do prof. Pitanga Santos)
ESPECIALIDADE. DOENÇAS DO RECTO E ANUS
Cura garantida das fistulas anorectais. Seguro tratamento dos estreitamentos do recto, rectites, anites, etc. Diathermo-coagulação dos tumores malignos. Applicação das ONDAS ULTRA-CURTAS nos casos rigorosamente indicados da especialidade. Tratamento da prisão de ventre funccional.
Rua Larga do Rosario, 133 — 1º
Das 9 ás 12 e 3 ás 6 horas
Phone 6548

CLINICA DE DOENÇAS DOS OLHOS DO

Dr. Sylvio Paes Barretto

Membro da Sociedade Brasileira de Ophtalmologia. Assistente da Clinica Ophtalmologica do Hospital Pedro II. Assistente da Faculdade de Medicina do Recife
Tratamento optico, medico e cirurgico das doenças e dos defeitos dos globos oculares e annexos
CONSULTORIO: Rua da Imperatriz, 102, 1º andar Telephone 2524.
CONSULTAS: de 10 1|2 ás 12 e de 13 ás 18 horas.
RESIDENCIA: Telephone 2138.

PROFESSOR

Mr. Gamell

(Prof. inglez diplomado)
"Study and get ready, Your day will come."
Class-room: — 113 rua Sig. Gonçalves, 2.º (Altos do "Ao Annel d'ouro")
Residencia: 623 Av. Vis. de Albuquerque — Magdalena

ADVOGADOS

Prudenciano de Lemos

ADVOGADO
Causas civel, commercial e criminal. Defesas no Jury. Encarregase de inventarios
Expediente: 10 ás 11/30 e 14 ás 16 horas
Escriptorio — Avenida Rio Branco, 126-1.º, Sala 2 — Fone 9020
RECIFE

ESCRIPTORIO DE ADVOCACIA

O Advogado João Francisco da Cruz, com longa pratica porfissional nos auditorios do Estado de São Paulo, onde exerceu a advocacia trinta annos, tendo fixado residencia nesta cidade, communica aos commerciantes, industriaes e ás demais classes conservadoras que abriu o seu Escriptorio de avocacia, á Avenida Rio Branco, nº 193, 1º andar, sala 18, onde attenderá aos que o procurarem das 9 ás 11 e das 14 ás 16 horas.

ILEGÍVEL

NAVEGAÇÃO

MALA REAL INGLEZA

(Royal Mail Lines Ltd.)

PARA A EUROPA

HIGH. PATRIOT

Esperado neste porto no dia 26 de Fevereiro, sahirá depois de indispensavel demora para os portos de:

Las Palmas, Lisbôa, Boulogne e Londres.

VAPORES ESPERADOS

"Arlanza"	10- 3-937
"H. Chieftain"	26- 3-937
"Almanzora"	8- 4-937
"H. Brigada"	23- 4-937
"Arlanza"	7- 5-937
"H. Monarch"	21- 5-937
"Almanzora"	3- 6-937
"H. Princess"	18- 6-937
"Arlanza"	1- 7-837
"H. Patriot"	16- 7-937
"H. Chieftain"	13- 6-937

PARA O SUL

HIGH. CHIEFTAIN

Esperado neste porto no dia 26 de Fevereiro, sahirá depois de indispensavel demora para os portos de:

Rio de Janeiro, Santos, Montevidéo e Buenos Ayres.

VAPORES ESPERADOS

"H. Chieftain"	26- 2-937
"H. Princess"	12- 3-937
"Almanzora"	19- 3-937
"H. Brigade	26- 3-937
"H. Patriot"	9- 4-937
"Arlanza"	16- 4-937
"H. Monarch"	23- 4-937
"H. Chieftain"	7- 5-937
"Almanzora"	14- 5-937
"H. Princess"	21- 5-937
"H. Brigade"	4- 6-937

PARA PASSAGENS, E MAIS INFORMAÇÕES, COM O AGENTE

M. NAUGHTON RUMBO

Rua do Bom Jesus, 226 — Phone: 9112

COMPANHIA CARBONIFERA RIO-GRANDENSE

SERVIÇO RAPIDO E REGULAR DE CARGA

PARA O SUL

PIRATINY

Amanhecerá a 8 de Março, sahirá a 10 para os portos de: RIO, RIO GRANDE e PORTO ALEGRE.

CHUY

Amanhecerá a 1 de Março, sahirá a 3 para os portos de: RIO, SANTOS, RIO GRANDE, PELOTAS e PORTO ALEGRE.

CAMARAGIBE

Amanhecerá a 22 de Março, sahirá a 24 para os portos de: RIO, SANTOS, RIO GRANDE, PELOTAS e PORTO ALEGRE.

PARA O NORTE

TAQUY

Amanhecerá a 28, sahirá a 1 de Março, para os portos de: CABEDELLO, NATAL, FORTALEZA e PERNAHYBA (VIA TUTOYA).

HERVAL

Amanhecerá a 14 de Março, sahirá a 15 para os portos de: CABEDELLO, NATAL, FORTALEZA e PARNAHYBA (VIA TUTOYA).

AGENTES:

PINTO ALVES & CIA.

Telegs. Butiá

RUA DO BRUM N. 27 TELEPHONE 9-4-5-9

CRIANÇAS ANEMICAS, LYMPHATICAS E RACHITICAS

JUGLANDINO

SABOROSO XAROPE IODO PHOSPHO CALCICO

FRANCISCO GIFFONI & CIA.-RUA 1.º MARÇO, 17-RIO

AVISOS FUNEBRES

JULITA TAVARES DE ANDRADE

SETIMO DIA

José Tavares de Moura, Arthur de Moura, Artemisia Sampaio Tavares e respectivas familias, profundamente consternados com o falecimento de sua querida prima e cunhada JULITA TAVARES DE ANDRADE, convidam aos seus parentes e amigos para assistirem ás missas que serão celebradas ás 7 horas de sabado, 20 do corrente, na Capela do Colegio Nobrega, desde logo agradecendo a todos que comparecerem.

DESEMBARGADOR BENICIO NELSON TAVARES DA CUNHA MELLO

TRIGESIMO DIA

Maria da Conceição de Gusmão Tavares, Ritinha, Eglantine Tavares Dias, seu esposo, Alfredo Whatley Dias e filhos, Leopoldo Tavares da Cunha Mello e sua esposa, Esther Leão de Mello, Djalma Tavares da Cunha Mello, sua esposa, Julieta Cunha Mello e filhos, compungidos com o fallecimento de seu inesquecivel esposo, pae, sogro e avô — BENICIO NELSON TAVARES DA CUNHA MELLO, convidam seus parentes e amigos para assistirem ás missas de trigesimo dia que, pelo eterno repouso de sua alma, mandam celebrar no proximo sabbado, 20 do corrente, ás 8 horas, na Matriz da Soledade e na Basilica do Carmo, n'esta cidade, e na Cathedral de Olinda, antecipando, muito reconhecimento aos que comparecerem aos alludidos actos.

HELENA CARNEIRO CAMPELLO

TRIGESIMO DIA

Antonio Heraclito Carneiro Campello, seus filhos, genro, noras, irmãos, cunhados e sobrinho e Gil Clementino Cavalcanti de Albuquerque, convidam os seus parentes e amigos para assistirem ás missas de trigesimo dia que por alma de sua querida HELENA, serão celebradas na Ordem 3.ª de S. Francisco, ás 8 horas de segunda-feira, 22 do mez corrente, agradecendo a todos que comparecerem.

ANTONIO RATTACASO

TRIGESIMO DIA

Maria Cecilia de Oliveira Rattacaso e seu filho Giovanni, Leonor C. de Oliveira, Rosa Rattacaso Sanguinetti, Guiseppe Sanguinett, Sizenando de Oliveira, esposa e filhos (ausentes), José C. de Oliveira, esposa e filhos (ausentes), Reinaldo de Oliveira, esposa e filhos, Esmeraldino de Oliveira, esposa e filhos (ausentes), Pedro de Oliveira, esposa e filhos (ausentes), Antonio Antonino Sobrinho, esposa e filhos (ausentes), Ferdinando e Amédéo Guerrero, ainda profundamente sentidos com a morte do seu idolatrado e inesquecivel esposo, pae, genro, irmão, cunhado e tio — ANTONIO RATTACASO — convidam a todos os parentes e amigos para a missa de trigesimo dia, que pelo repouso eterno de sua alma mandam celebrar ás 7 horas de segunda-feira, 22 do corrente, na Matriz de Nossa Senhora da Paz.

Desde já, muito gratos aos que comparecerem.

CARLOTA DE BARROS BARRETO

1.º ANIVERSARIO

Anna Carlota de Barros Barreto, Theresa Carlota de Barros Barreto (Irmã Veronika), Maria Izabel de Barros Barreto, Padre Carlos de Barros, irmãos e cunhado, communicam aos parentes e amigos que sabbado, 20 do corrente, primeiro aniversario do fallecimento de sua irmã e tia — CARLOTA DE BARROS BARRETO — farão celebrar missas por sua alma, na capella do Hospital Portuguez ás 5 ½ e na igreja matriz de São José ás 7 horas.

DESEMBARGADOR BENICIO NELSON TAVARES DA CUNHA MELLO

Trigesimo dia

Luiz Caetano Gomes, esposa e filhos, compungidos com o fallecimento de seu querido compadre e amigo BENICIO NELSON TAVARES DA CUNHA MELLO, convidam seus parente e amigos para assistirem á missa de trigesimo dia que, pelo eterno descanso de sua alma mandam celebrar na Matriz da cidade do Cabo, ás 7 horas de sabbado proximo, 20 do corrente, antecipando, daqui, muita gratidão ás pessoas que comparecerem ao alludido acto.

Companhias Francezas de Navegação

CHARGEURS REUNIS — TRANSPORTS MARITIMES

SERVIÇO DE CARGA E PASSAGEIROS

CHARGEURS REUNIS

PARA O RIO DA PRATA

O paquete AURIGNY esperado em 5 de Março, sahirá após indispensavel demora p/Bahia, Rio de Janeiro, Santos, Montevidéo e Buenos-Ayres.

P/Buenos-Ayres e escalas:
FORMOSE, em 5 de Maio.

PARA A EUROPA

O paquete GROIX esperado do Sul no dia 19 de Fevereiro, sahirá logo que terminadas as s/operações para: Dakar, Casablanca, Lisbôa, Bordeaux, Havre e Dunquerque.

Dispõe de praça p/embarques e optimas accommodações para passageiros.

P/Dunkerque e escalas:
LIPARI, em 17 de Março.
KERGUELEN, em 17 de Abril.
GROIX em 21 de Maio.
LIPARI, em 20 de Junho.

TRANSPORTS MARITIMES

O vapor MOUNT PARNASSUS é esperado na 2.ª quinzena de Março (principio), sahindo p/MARSELHA, GENOVA e portos intermediarios de escala.

Dispõe de praça franca p/embarques.

P/informações s/fretes e passagens com os Agentes:

LEAO & CIA.

RUA BARAO TRIUMPHO, 51 FONE N.º 9145

LLOYD NACIONAL S.A.

AVENIDA ALFREDO LISBOA N. 10 — Phones: Secção de Fretes n. 9297 — Informações n. 9814

VAPORES PARA O SUL

CAMPEIRO

Esperado no dia 23, sahirá no dia 24 para: MACEIO', BAHIA, RIO, SANTOS, RIO GRANDE, PELOTAS e PORTO ALEGRE.

ARATAIA

Esperado no dia 22, sahirá no dia 24 para: MACEIO', BAHIA, RIO e SANTOS.

ARARY

Esperado no dia 22, sahirá no dia 24 para: MACEIO', ARACAJU', RIO, PARANAGUA' e ANTONINA.

ARARANGUA'

Esperado na quinta-feira 25, sahirá a noite para: MACEIO', BAHIA, VICTORIA, RIO, SANTOS, RIO GRANDE, PELOTAS e PORTO ALEGRE.

VAPORES PARA O NORTE

ARARANGUA'

Esperado no dia 24 quarta-feira, sahirá á noite para: CABEDELLO.

AGENTE — ULYSSES F. CORREIA TEL. COSTEIRA

HAMBURG-SUEDAMERIKANISCHE DAMPFSCHIFFFAHRTS-GESELLSCHAFT

(Companhia Hamburgueza Sul-Americana)

SERVIÇO REGULAR DE PAQUETES ALLEMAES

O PAQUETE "GENERAL ARTIGAS"

esperado da EUROPA em 14 de Março sahirá depois de curta demora para os portos de: RIO DE JANEIRO, SANTOS, MONTEVIDÉO e BUENOS AIRES.

O PAQUETE "GENERAL OSORIO"

esperado do Sul em 28 de Fevereiro de 1937 sahirá depois de curta demora para os portos de: MADEIRA, LISBOA, BOULOGNE s.M. e HAMBURGO.

PROXIMAS SAHIDAS

PARA O SUL		PARA A EUROPA	
"General Artigas" . . .	14.2.37	"General Osorio" . . .	28.2.37
"General Osorio" . . .	17.4.37	"Cap Norte"	28.3.37
"Cap Norte"	5.5.37	"General Artigas" . . .	11.4.37

VAPORES DE CARGA

Sahidas para HAMBURGO e escalas:
27.2.37 .... ALRICH

Chegadas de HAMBURGO e escalas:
27.2.37 .... JOÃO PESSÔA

— AGENTES —

HERM. STOLTZ & Co.

AV. MARQUEZ DE OLINDA, 35 — TEL. 9013

— RECIFE —

D

é ao seu filhinho

ENTALOSE na epoca da

entição. Cx. Postal 2068 — Rio

Cia. Brunswick do Brasil A. S.

SILHARES
— E —
ACCESSORIOS
RUA AURORA
— 103 —
TEL.: 2380
RECIFE

EM 11 HORAS PARA RIO DE JANEIRO OU BELEM

(nas sextas-feiras) (nos domingos)

FECHAMENTO DAS MALAS	DESTINO	SAHIDAS
5.ª FEIRA — As 17 horas.	Para o SUL	6.ª FEIRA — As 5 horas.
SABBADO — As 17 horas.	Para o NORTE	DOMINGO — As 5 horas.
5.ª FEIRA — As 17 horas.	Para a EUROPA	6.ª FEIRA — As 5 horas.

SYNDICATO CONDOR Ltda.

Agentes: HERM. STOLTZ & Co.

Av. Marquez de Olinda, 35 --- Phone 9013

Companhia Nacional de Navegação Costeira

VAPORES PARA O SUL

ITANAGE' — Esperado dos portos do norte, no dia 25, quinta-feira, sahirá no mesmo dia para: Maceió, Bahia, Victoria, Rio de Janeiro, Santos, Rio Grande e Porto Alegre. (Para Victoria não receberá carga).

Recebe-se carga para Pelotas, com alivio em Rio Grande e para: Aracajú, Ilheus, S. Francisco e Itajahy, com cuidadosa baldeação em Rio de Janeiro.

ITAGIBA — Esperado de Cabedello no dia 27, sabbado, sahirá no mesmo dia para: Maceió, Victoria, Rio de Janeiro, Santos, Paranaguá, Antonina, Imbituba, Florianopolis, Rio Grande, Pelotas e Porto Alegre.

Recebe-se carga para: Aracajú, Ilheus, S. Francisco e Itajahy, com cuidadosa baldeação em Rio de Janeiro.

ITAHITE' — Esperado dos portos do norte no dia 4 de Março, quinta-feira, sahirá no mesmo dia para: Maceió, Bahia, Victoria, Rio de Janeiro, Santos, Rio Grande e Porto Alegre. (Para Victoria não receberá carga).

Recebe-se carga para Pelotas, com alivio em Rio Grande e para: Aracajú, Ilheus, S. Francisco e Itajahy, com cuidadosa baldeação em Rio de Janeiro.

ITABERA' — Esperado de Cabedello no dia 6, sabbado, sahirá no mesmo dia para: Maceió, Bahia, Victoria, Rio de Janeiro, Santos, Paranaguá, Antonina, Imbituba, Florianopolis, Rio Grande, Pelotas e Porto Alegre.

Recebe-se carga para: Aracajú, Ilheus, S. Francisco e Itajahy, com cuidadosa baldeação em Rio de Janeiro.

VAPORES PARA O NORTE

ITAGIBA — Esperado no dia 15, quinta-feira, sahirá no mesmo dia para: Cabedello.

ITAPE' — Esperado dos portos do sul no dia 25, quinta-feira, sahirá no mesmo dia para: Areia Branca, Fortaleza, S. Luiz e Belem.

Recebe-se carga para: Santarem, Obidos, Parintins, Itacoatiara e Manaus com cuidadosa baldeação em Belem do Pará.

ITABERA' — Esperado dos portos do sul no dia 4, quinta-feira, sahirá no mesmo dia para: Cabedello.

ULYSSES F. CORREIA

Avenida Alfredo Lisbôa n. 1 — Telephones: Informações 3214 — Sec. Fretes 9297

JABOO

Elimina as caspas e prepara o cabello para uma ONDULAÇÃO PERFEITA

Distribuidores: M. Araujo Freitas & Cia. — Rio.

Peitoral Londrino

Do medico inglez Dr. FAIRBAIRN

COMBATE

TOSSE — BRONCHITE E RESFRIADOS

DINHEIRO

Na casa de PENHORES "A INDIANA", compra-se e EMPENHA-SE qualquer Joia antiga ou moderna, objectos de prata, moedas, brilhantes, cautelas de penhores da Caixa Economica. Machinas Singer, Photographicas, de Escrever, Radios, Armas, Relogios. Compra OURO para o Banco do Brasil e pelo cambio do dia. "A INDIANA" é a UNICA que concerta relogios, dando um cartão de garantia por UM ANNO. Concertos garantidos de Joias e Oculos. CASA DE PENHORES "A INDIANA". Rua Laranjeiras, 20

Phone 6-0-9-5

Secção de penhores no 1.º andar

ALDEREDO FARIAS

QUER VENDER? ??

Joias, Pedras preciosas, Ouro, Prata, Relogios de algibeira e parede, Castiçaes de prata e Cristal, Porcelanas, Cristaes, Moveis antigos em Jacarandá, Louças antigas, Moedas da Republica e Monarchia, Aparelhos cirurgicos, Instrumentos musicaes, Machinas de costuras, Pianos, Machinas etolograficas, ou outro qualquer objecto que represente valor comercial só na

CASA AGUIA DE OURO

RUA PAULINO CAMARA, 51 (antiga Cambôa do Carmo)

A casa que lhe garante o concerto do seu relogio por um ano. Concertos garantidos de Joias e Oculos. Cravam-se pedras e abrem-se letras, Doura-se, Pratea-se e Nickela-se e Concertam-se pianos com toda a perfeição.

CASA AGUIA DE OURO

A' GARANTIDA

E' a unica casa de PENHOR no Brasil que leva mais de — "24" — mezes sem realizar leilão de cautelas em atrazo.

Acceita em penhor tudo que represente valor como sejam: joias, moveis e qualquer objecto, com ou sem uso.

Acceita DINHEIRO POR CONTA a partir de $500 (quinhentos réis) para amortização da cautela, soffrendo portanto os juros a devida differença.

RUA DO IMPERADOR, 227

JOÃO F. CARVALHO

O Recife tem innumeras officinas para concertos de machinas de escrever, porem muito poucas recommendam os seus serviços. A Officina Mechanica "PROGRESSO" a unica que executa qualquer serviço de machinas de escrever calcular e registradora com a maxima pontualidade e garantia pelos mais modernos processos das fabricas Norte-Americanas.

SAMARCOS & QUIRINO

Rua Visconde de Itaparica n. 164 (antiga do Apollo) — RECIFE

INOXIDAVEL, Perry & C.

Uma ponta para cada caso. Excepcional durabilidade. A venda em todas as livrarias. Sortida n.º 1 a 5.

Rep. Mota irmãos & Cia.

Ed. Banco Agricola, sala 3

DIARIO DE PERNAMBUCO

PERNAMBUCO — BRASIL — RECIFE — SABBADO, 20 DE FEVEREIRO DE 1937

Com a Inspectoria de Hygiene Municipal

Informam que o Posto de Limoeiro está sem chefe desde varias semanas

Gomes MARANHÃO

(Para o DIARIO DE PERNAMBUCO)

Pessoas de Limoeiro informam não ser lá muito bom o estado sanitario dessa prospera cidade. Affirmam que se registraram ali varios casos de variola. Acreditamos que haja um bocado de exaggero na informação, sobretudo quanto á existencia de variola. Porque não tem sido somente uma nem duas vezes que o pessoal, no interior, confunde variola com alastrim.

Alastrim é que hoje é a epidemia da moda. Bexiga braba saiu do cartaz, quasi não existe mais. Antes assim, mesmo a despeito de, em certas circumstancias, alguem pretender impingir gato por lebre.

* * *

Concordamos, deste modo, em attenuar as côres dessa noticia, nada camarada, sobre Limoeiro, mas isso sem prejudicar o ditado de que quando o povo diz — ou foi, ou é, ou está pra ser.

Alem do mais tambem adeantam que o Posto de Hygiene Municipal dali continua fechado desde a transferencia do seu ultimo director. Esse facto não deixa de envolver um descuido do Departamento de Saúde que precisa, quanto antes, tomar uma providencia a respeito. Si por ventura o quadro de medicos directores ou chefes de Postos é pequeno e o Estado anda pobre para augmental-o, agora, nada mais razoavel do que se nomear para Limoeiro, um chefe interino, até quando possa apparecer o effectivo.

Essa cidade, muito populosa, sempre a se desenvolver e alem disso sujeita a uma falta d'agua medonha, como acontece todo verão, não pode, em absoluto, permanecer sem o seu Posto de Hygiene.

* * *

Nesse sentido e em nome dos limoeirenses estamos chamando a attenção das autoridades sanitarias que de certo, não fugirão ao dever de emprestar ao caso a importancia que o mesmo apresenta. E, ficaremos satisfeitos com a noticia de que hoje o nosso aviso já chega atrazado, que a Saude Publica, pela Inspectoria de Hygiene Municipal, já acertou medidas acauteladoras da tranquillidade da familia limoeirense.

BROADCASTING

(Conclusão da 7ª pagina)

de hora com a Jazz da PRA-8. 22.15 — Quarto de hora com Clovis Paiva. 22.30 — Boa noite.

ESTAÇÃO EMISSORA RADIO-COLONIAL DO GOVERNO FRANCEZ — C. O. 25m24 — 11.885 kc.: — Hora G. M. T. — *Programma para hoje*: 9 horas — Musica em discos. 9.15 — Noticiario em francez. 9.40 — Noticiario em inglez. 9.50 — Noticiario em italiano. 10.00 — Fim da emissão.

C. O. 19m68 — 15.243 kc.: 11.00 — Concerto. 11.45 — Correio servio sobre a vida franceza. 12.00 — Noticiario em inglez. 12.15 — Concerto. Retransmissão de Radio-Paris. 13.30 — Noticiario em francez. Cotações dos productos coloniaes. 14.00 — Correio de França. 14.10 — Mensagem de Paris, sr. François Porché. 14.20 — Chronica judiciaria, sr. Delmont. 14.30 — Uma noite em companhia de Hydropathas, sketch radiophonico, pelo sr. Desforêts. 15.00 — Concerto com a collaboração da sra. Marguerite Girard, do sr. Monty e do Quarteto feminino Seupel: A Borboleta — ná Rabey; Yamina — René Rabey; O caminhozinho do moinho — Bakkera (sra. Girard); Bom dia, Paris — J. Tranchant; Valse para Todo mundo — Georgius-Juel; Ah! Ah! Ah! — Jean Saint-Granier-Frédo Gardoni e ardin (sr. Monty); Não ha nada mais encantador — Lavagne; O coração da minha namorada — Dalcroze; Farandola — Dalcroze; Tamboril — Tiersot; Na estrada de Montpellier — C. Boller; Quando tinhamos avelaes — Maurice Emmanuel (Quarteto Seupel); Hora azul — Auguste Holmès; Preciso de três maridos — G. Zucca; O Relogio — Paul Pierné; Porque dizer nunca — Paul Pierné (sra. Girard); O Rapazola — R. Loucheur; Renard et Chantecler — R. Loucheur; O Chapeusinho vermelho — Busser (Quarteto Seupel); E' um canto de Paris — P. Brébant-F. Warms; Boa noite, Senhora — P. Brébant-F. Warms; Na plataforma da estação — Vorcet-G. Claret (sr. Monty). 16.05 — Fim da emissão.

C. O. 25m24 — 11.885 kc.: 16.15 — Noticiario em francez. Cotações da Bolsa. 16.45 — Noticiario em arabe. 17.00 — Concerto. Retransmissão. 18.00 — Retransmissão (variedades musicaes). 18.20 — Diffusão do Radio-Jornal de França. 18.30 — Vida Colonial, sr. Paul Tétau. 19.00 — Concerto. Retransmissão de Radio-Paris. 19.30 — Noticiario em francez. Cambios. 20.10 — Noticiario em inglez. 20.20 — Noticiario em italiano. 20.30 — Retransmissão. 22.30 — Cotações dos productos coloniaes. 22.45 — Noticiario em portuguez. 23.00 — Fim da emissão.

C. O. 25m60 — 11.720 kc.: 23.15 — Concerto. Retransmissão. 0.15 — Noticiario em francez. Cotações da Bolsa. 0.40 — Noticiario em hespanhol. 0.50 — Noticiario em portuguez. 1.00 — Fim da emissão.

3.00 — Concerto. 4.00 — Noticiario em francez. Cotações da Bolsa. 4.30 — Noticiario em inglez. 4.45 — Concerto. 5.45 — Noticiario em allemão. 6.00 — Fim da emissão.

A FALTA DE CARVÃO E DE AÇO NA BELGICA

VIOLENTOS ATAQUES AO CARTEL DAS FABRICAS "COSIBEL

BRUXELLAS, 19 (D. P.) — A falta de carvão e de aço que vem se verificando na Belgica, como em outros paizes da Europa, em consequencia de manobras destinadas á realização de negocios vantajosos, deu logar a violentos ataques ao cartel das fabricas de aço belgas Cosibel, no Senado desta capital.

O ministro da Economia belga declarou, a proposito, que o governo fez arranjos com o Cosibel no sentido de que este assegure, antes de tudo, material necessario á industria das machinas cujas exportações são consideraveis, assim como aos laminadores.

O mesmo ministro declarou ainda que, a partir de abril, estarão terminadas as difficuldades reinantes em torno da acquisição de materias primas para a fabricação do aço.

"Lampeão" leitor de Edgard Wallace e Georges Simenon

"Lampeão" é um apaixonado admirador dos mysteriosos entrechos policiaes de Edgard Wallace e George Simenon. Nos seus momentos de lazer, entrega-se o chefe cangaceiro a leitura das novellas de crimes sensacionaes, que fazem ainda a melhor delicia de milhares de individuos no mundo inteiro.

E' essa leitura o passatempo predilecto do "Rei do Cangaço", que difficilmente se aparta de uma brochura, quando attinge a um dos momentos mais emocionantes do volume.

Na photographia acima, vemos "Lampeão" embebido na leitura de uma novella policial. Figurará no film que o cinematographista amador, sr. Benjamin Abrahão acaba de fazer no acampamento do famoso cangaceiro e foi cedida com exclusividade no Brasil aos "Diarios Associados".

Atropelamento na praça da Independencia

O bonde n.º 145, da placa Casa Forte, guiado pelo motorneiro n.º 521, hontem, depois das 12 horas, atropelou na Praça da Independencia ao popular Ladislau Pereira de Moraes.

O paciente, em consequencia desse desastre, teve a perna direita fracturada, além de algumas escoriações.

O motorneiro foi preso em flagrante por um inspector de vehiculo e apresentado á 1.ª delegacia.

O ferido recebeu soccorro medico, ministrado pela Assistencia Publica.

PELOS MUNICIPIOS

NAZARETH

NAZARETH, 18 (Do correspondente do DIARIO DE PERNAMBUCO) — No Recife falleceu, domingo, a sra. Julita Tavares de Andrade, esposa do sr. Julio Tavares de Andrade, proprietario neste municipio. A noticia de sua morte ecoou tristemente em nosso meio social, onde a extincta gosava de sympathias. De seu consorcio não deixou filhos. O feretro veiu na 2.ª feira ultima em carro funebre, seguido de grande numero de automoveis, para o engenho Pasta, em cuja capella foi sepultado.

Encommendaram o corpo os padres João Motta e J. Carlos Marinho.

Amanhã haverá missa de 7.º dia, na capella do referido engenho.

VIAJANTES — Vindo de Itabayanna, onde fôra em busca de melhora á sua saude, já se acha nesta cidade o maestro João Cantalice (Joquinha), que voltou completamente restabelecido.

CIRCO ATHAYDE — Desde quarta-feira que se acha nesta cidade esse circo.

A sua estréa foi bôa, tendo o movimento de bilheteria sido estimado em cerca de 2:500$000. Antes de se iniciar o espectaculo, deu-se um accidente em vista de parte da galeria ter desabado, produzindo contusões em varios assistentes, embora sem gravidade. A exposição dos animaes tem sido muito visitada e apresenta leões, tigres do Amazonas, elephante, macacos, lhamas, ursos brancos, emas brasileiras e cavallos.

Hontem, houve o 2.º espectaculo, apanhando grande casa, melhor que a primeira.

Hoje será o ultimo, devendo seguir o Athayde para Timbauba, amanhã.

CHUVAS — Na quarta-feira deu uma forte chuvada nesta cidade, o que trouxe satisfação a todos. O calor reina incessantemente e as manhãs são nubladas, ameaçadoras de chuvas.

NASCIMENTO — Nasceu, aqui, no dia 13, o menino Jesz, filho do casal José Barbosa Irmão — sra. Jardilina Almeida Barbosa.

CONSTRUCÇÕES DE CASAS — Apesar da crise, surgem construcções de predios urbanos, sobresaindo-se no bairro do José, o que bem demonstra que a cidade augmenta gradativamente.

SPORTISMO — No proximo domingo virá a esta cidade, de Floresta dos Leões, um team afim de se bater com o Condor Sport Club, no gramado da Lagoa Dantas. Reina enthusiasmo entre os jogadores do Condor.

PELO FORUM — Já se encontram em mãos do dr. promotor os autos do processo-crime instaurado nesta cidade contra Severino Lyra Cavalcanti, accusado de arrombamento e roubo nesta cidade, em a residencia do sr. Odilon Moura. O dr. Djalma Tavares, juiz de Direito local, está respondendo pela comarca de Alliança, visto o juiz effectivo dali ter entrado em goso de licença.

Assassinou a sogra e feriu a esposa

O homicida foi preso em flagrante

Terça-feira ultima um crime barbaro praticado em Escada constrangeu profundamente a população local.

A policia procedeu ao inquerito e hontem, por officio, scientificou do facto o 2º delegado auxiliar.

COMO SE DEU O CRIME

Lucio Ribeiro dos Santos é casado com Izailda Costa dos Santos e moram em Escada ha muitos annos.

Em companhia do casal vivia a sogra de Lucio Ribeiro, Josepha de Araujo Costa.

O marido de vez em quando tinha altercações com a familia, por motivos domesticos. Ultimamente ficou inimigo rancoroso da sogra que, entretanto, continuava em casa com a filha.

Quando, terça-feira passada saia para o trabalho trocou palavras em tom aspero com Josepha de Araujo. E saccando de um punhal que trazia á cinta desferiu-lhe certeiro golpe no coração.

A esposa, que tambem tomara parte na disputa, fôra a segunda victima, mas soffreu somente ferimentos leves.

REMOVIDA PARA O HOSPITAL

Izailda veiu em trem para o Recife e se internou num dos hospitaes. O seu estado é lisongeiro.

O CRIMINOSO FOI PRESO

Depois de matar a sobra e ferir a esposa, o culpado procurou foragir se, mas diversos populares que affluiram, á sua casa aos gritos de soccorro das victimas, perseguiram-no até que o alcançaram e o entregaram á policia.

Acha-se actualmente recolhido á cadeia de Escada.

Sob as rodas de um bond

A victima soffreu esmagamento de uma perna

Hontem, pela manhã, na avenida José Rufino, verificou-se um lamentavel desastre de que foi victima Idalina Bezerra, de 30 annos de idade, ali residente.

Passava do bond n. 34, guiado pelo motorneiro n. 605 em viagem com direcção á cidade, essa senhora, ao saltar do vehiculo ainda em movimento, caiu desastradamente, soffrendo esmagamento da perna direita.

Verificado o accidente o motorneiro evadiu-se.

Um investigador de policia chegado algum tempo depois, providenciou no sentido de ser chamada a Assistencia para remoção da victima ao Prompto Soccorro.

ULTIMAS DE SPORTS

Jockey Club Brasileiro

A reunião de hoje e de amanhã

Juntamente com o programma a ser cumprido amanhã, na Gavea, abaixo encontrarão os nossos leitores as primeiras cotações em vigor na bolsa turfista:

1º pareo — Sonador — 1.400 metros — 3:000$.

1 — Domitilla, 53 kilos, 30; 2 — Lohengrin, 48, 50; 3 Disco, 49; 40; 4 Lucena, 51, 35; 5 Orgulhosa, 56, 25; 5 Galmita, 50, 25.

2º pareo — Rio — 1.200 metros — 4:000$000.

1 Jardim, 55 kilos, 22; 2 Madureira, 55, 30; 3 Vira-Mundo, 55; 35; 4 Egro, 55, 50; 5 Mercurio, 55, 35; 5 Mehari, 55, 35.

3º pareo — Oh! — 1.500 metros — (Betting).

1 — Arquere, 49 kilos, 30; 2 Estrategia, 56, 35; 3 Grey Don, 48, 40; 4 Nibe, 51, 50; 5 Nha Juca, 48, 50; 6 Chouannerie, 54, 25; Ojiva, 54, 25.

4º pareo — Abayubá — 1.500 metros — 3:000$ (Betting).

1 — Japão, 55 kilos, 35; 2 Disthenio, 56, 25; Veto, 52, 60; 4 Chicote, 48, 40; 5 Xamete, 50, 25; 6 Jaquetinha, 48; 80; 7 Atuman, 53, 60; 8 Rêve d'Amour 54, 35; 8 Blague, 51, 35.

5º pareo — Cambuy — 1.600 metros — 3:000$ (Betting).

1 Natal, 56 ks., 35; 2 Mineral, 56, 40; 3 Bill, 54, 40; 4 Nhô Zuza, 56, 50; 5 Enio, 56, 35; 6 Mussuã, 53, 60; 7 Nautilus, 56, 40.

* * *

Com as cotações estabelecidas, hontem á tarde, pelos "book-makers" abaixo inserimos o programma a ser cumprido no domingo no Hippodromo Brasileiro, cujo pareo principal será disputado por Triste Vida, Rolando, Royal Star, Volcanica, Poker, Tarjado e Mango.

1º pareo — Clipper — 1.200 metros — 4:000$.

1 — Tendy, 55 ks., 25; 2 Laila, 55, 40; 3 Jardineira, 55, 40; 4, Raymunda, 55, 60; 7 Kalsu', 55, 50; 8 Uricana, 55, 70.

2º pareo — Joker — 1.500 metros — 6:000$.

1 — Fidelité, 55 ks., 40; 2 Caciula, 55, 22; 3 Parodia, 55, 35; 4 Miroró, 55, 35; 4 Régia, 55, 60.

3º pareo — Estrategia — 1.400 metros — 4:000$.

1 — Offensiva, 51 ks., 40; 2 Clipper, 52, 35; 3 Libra, 53, 40; 4 Abayubá, 50, 50; 5 Cannes 52, 60; 6 Yvette 56, 35; 6 Flageolet, 50, 35.

4º pareo — Carassu — 1.500 metros — 4:000$.

1 Dolerita, 52 ks., 35; 2 Anonymo, 48, 30; 3 Mairy 50, 22; 4 Papae Noel, 50, 50; 5 Brazino, 55, 60; 6 Punhal, 52, 40.

5º pareo — Sylpho — 1.600 metros — 4:000$.

1 Medoc 55 ks., 25; 2 Carreteiro, 52, 30; 3 Ijuhy, 51, 40; 4 Lutador, 53, 35; 5 Realengo, 56, 50.

6º pareo — Seu João — 1.600 metros — 4:000$ (Betting).

1 Galopador, 56 ks., 30; 2 Sabre, 50, 50; 3 Algarve, 51, 40; 4 Sanguenol, 50, 40; 5 Utu', 49, 35.

7º pareo — Ivette — 1.500 metros — 6:000$ Betting.

1 Barnabé 55 ks., 35; 2 Ufal, 55 60; 3 Filhinho, 55, 50; 4 Ririthya, 55, 35; 5 Belgrano, 55, 40; 6 Marape, 55, 50; 7 Auditor, 55, 25; 7 Picuhy, 55, 25.

8º pareo — Sobrevivo — 1.600 metros — 4:000$ (Betting.)

1 — Rolando, 48 ks., 35; 2 Joker 54, 40; 3 Triste Vida, 49, 40; 4 Volcanica, 48, 50; 5 Mango, 56, 35; 6 Tarjador, 55, 50; 7 Royal Star, 48, 40.

O primeiro pareo será corrido ás 13,50 horas.

O turf em S. Paulo

O meeting de amanhã

RIO, 19 (A. M.) — Na reunião de domingo no Hippodromo da Moóca, em S. Paulo, será cumprido o interessante programma que abaixo publicamos:

1º pareo — Consolação — 1.300 metros — 3:000$, 600$ e 300$000.

1 — Juba, 54 kilos; 1 Jaracatiá, 52; 2 Onina, 54; Fada, 54; Galerita, 54; 5 Kiss, 52.

2º pareo — Internacional — 1.300 metros — 3:000$ e 600$.

1 Juiz, 56 kilos; Delilan, 50; 2 Salmon, 57; 3 La Espinilla, 52; 4 Alegrilla, 52; 5 Doradinha, 54.

3º pareo — Classico Raphael de Barros Filho — 800 metros — 10:000$, 2:000$ e 500$000.

1 Divertido, 55 kilos; 2 Dragão, 55; 3 Anervo 55; 4 Pyrrho, 55; 5 Litoral, 55; 6 Nababo, 55.

4º pareo — Experiencia — 1.650 metros — 3:500$, 700$ e 350$.

1 — Bamboré, 57 kilos; 2 Trigo, 48; 3 Zagade, 52; 4 Ducato, 46; 5 Bougle, 54; 6 Estro, 51; 1 Aisle, 52; 8 Rugol, 53 e 8 Contratempo, 49.

5º pareo — Extra — 1.650 metros — 4:000$ e 800$.

1 — Turbina, 54 kilos; 1 Cambuy, 54; 2 Taguá, 54; 3 Tenderá, 54; 4 Macuco, 56.

6º pareo — Combinação — 1.800 metros — 4:000$ e 800$.

1 — Cow Boy, 56 kilos; 2 Elyner, 55; 3 Magno, 57; 4 Deportada, 55; 5 Pickles, 52 e 6 Tetragon, 51.

7º — pareo — Supplementar — ... 1.800 metros — 6:000$ e 1:200$000 — Betting).

1 — Bright Star, 57 kilos; 2 — Mascassar, 53; 3 Mariucha, 51; 4 Ahmed Ali, 53.

8º pareo — Imprensa — 2.000 metros — 6:000$ e 1:200$ — (Betting).

1 — Zulamita, 55 kilos; 1 Organdi, 51; 2 Bilheté, 57; 3 Acertada, 57; 4 Arbolito 49.

9º — pareo — Emulação — 1.800 metros — 4:000$ e 800$ — Betting.

1 — Arbolada 57; 1 — Pinocha, 52; 2 Blue Devil 55; 2 Chochita, 48; 3 Rush, 55; 4 Taster, 51; 5 Fleur d'Amour, 50; 6 Allubia, 51.

O primeiro pareo será corrido ás 13,30 horas.

AMERICA F. CLUB

BASKET-BALL

Para o treino a realizar-se hoje, ás 15 horas em Ponte d'Uchôa, contra o team do Capunda S. C., o director de basket do America encarece a presença dos interessados, especialmente dos senhores Casado, Garibaldi, Virginio, Ivan, Pedro, Florio, José de Mello, Girão e Gigi.

CHEGOU HONTEM A' BAHIA O "AMERICA" DE MINAS

CIDADE DE S. SALVADOR, 19 (M.) — Chegou hoje a delegação sportiva do America de Minas que traz o seu principal quadro para disputar 5 partidas de foot-ball. Ao desembarque da delegação compareceram desportistas. O quadro de jogadores está assim formado: Raymundo, Lima, Juvenal, Jacyr, Moscyr, Rafa, Lima, Celeste, Rebolo, Nelson, Alcides, Romeu, Raul, Adibe, Juca, Dedao, Carlos e Alberto.

Chefia a delegação o major Pedro Paulo Penido.

JOE LOUIS E BRADDOCK DISPUTARÃO O CAMPEONATO DE BOX

ASSIGNADO UM ACCORDO EM CHICAGO

CHICAGO, 19 (H.) — James Braddock e Joe Louis assignaram um contracto para effectivação de um match de box, em 15 assaltos, em disputa do campeonato mundial.

O referido encontro se verificará a 26 de junho.

James Braddock receberá quinhentos mil dollares ou se preferir 50 por cento da renda da luta e mais 50 por cento do producto de direitos de filmagem e do serviço de radiotelephonia.

Joe Louis, por sua vez, receberá 17 e meio por cento da receita e o que deva exceder de um milhão de dollares.

REGRESSAM OS TENNISTAS BRASILEIROS

MONTEVIDEO, 19 (H.) — Partiram para o Brasil no Highland Patriot os tennistas brasileiros Alcides Procopio, Ivo Simone e Lara de Campos Lima.

O JOGO ATLANTA x VASCO DA GAMA

RIO, 18 (A. M.) — No proximo jogo entre o Atlanta, de Buenos Aires, e o Vasco da Gama, este porá em campo o mesmo quadro que disputará o campeonato da cidade.

REPUBLICA x LIBERDADE

O director sportivo do Republica pede o comparecimento dos jogadores juvenis abaixo escalados, na Cabanga, amanhã, ás 7 horas, donde incorporados seguirão para o campo do Liberdade, no Sancho, afim de disputarem duas partidas de foot-ball com o club local:

1.º TEAM — Gallo — Avião — Durval — Zezinho — Lau — Popó — Jayme — Paulo — Veninha — Nelson e Dionysio.

2.º TEAM — Luiz — Carlindo — Aranha — Edwardo — Adamastor — Ildefonso — Ayrton — Pontual — Gondim — Hypolito e Prazedes.

CENTRO ATHLETICO DA ENCRUZILHADA

A direcção technica do club acima está convidando os amadores inscriptos para um rogoroso treino, domingo, ás 7 horas, no campo do Santa Cruz, lembrando o proximo jogo inaugural com o Jandyra Sport Club.

yQhoRee?eO.jig loro..A..h eh re m

O treino estará a cargo do entraineur, Mr. Job.

SPORT CLUB FLAMENGO

Para o jogo secundario com o Santa Cruz, amanhã, ás 14 horas, no campo do Tramways, devem os jogadores abaixo escalados se achar na séde social, ás 13 horas em ponto, afim de seguirem uniformisados para o campo.

Alcides — Humberto — Olegario — Mario — Erasmo — Vicente — Abelardo — Alberico — Thiago — Odilio — Néco — Beroni — Durico — Carlos I — Carlos II — Roberto — Nestor e Arnaldo.

DESPACHOS DO PRESIDENTE

a) — Conceder as transferencias pedidas pelos socios athletas Francelino Antonio de Lima e José Herculano Ribeiro, deste club, para o Santa Cruz Football Club;

b) — Eliminar a pedido do quadro de athletas, os srs. Francelino Antonio de Lima e José Herculano Ribeiro;

c) — Acceitar para socios athletas, os srs. Vicente Bezerra Lyra, Carlos Tavares e José Bermudes.

ACTO N.º 3 — O presidente do Sport Club Flamengo, usando dos direitos que lhe conferem os estatutos desse club, resolve nomear o sr. Albino de Azevedo Mello, nosso director de basket-ball.

Novo record mundial de sky

CHAMONIX, 19 (U. P.) — O norueguez Bergendhall alcançou o record mundial de distancia em ski, contra numerosos concorrentes, cobrindo dezoito kilometros em onze minutos e vinte segundos.

Os corredores finlandezes Jalkanne, Niemi e Kurikala terminaram respectivamente em segundo, terceiro e quinto logar, o que deu á Finlandia o primeiro logar entre os paizes concorrentes á prova, por team nacional.

O concorrente Vurikkals, trajando o costume pittoresco dos caçadores de phoca da Lapponia, que usam skis em suas caçadas diarias, e que toma parte pela primeira vez em uma competição internacional, era o favorito popular, mas sua actuação ficou prejudicada devido ao facto de ter sido accommettido por um forte resfriado.

Uma serie de avalanches successivas creou obstaculos aos corredores.

O Campeonato Mundial de hockey sobre o gelo

LONDRES, 19 — O campeonato mundial de hockey sobre gelo, será disputado em 1938, na cidade de Praga, devendo a sua organização ser effectuada pelo governo da Tchecoslovaquia.

O campeonato do anno de 1939 será disputado em Stockolmo. — (A. B.)

O jogo de amanhã entre o Tramways e o Santa Cruz

Em disputa da partida melhor de tres, vão jogar amanhã a primeira prova, os quadros campeão e vice-campeão da cidade.

O Tramways apresentará os seus novos jogadores procedentes de São Paulo e o Santa Cruz vae exhibir um quadro que se espera satisfazer á sua direcção technica.

A prova preliminar será jogada entre os segundos quadros do Santa Cruz e do Flamengo.

A festa de amanhã no Sport Club do Recife e a entrega dos premios do 3º. Concurso Aquatico DIARIO DE PERNAMBUCO

Está definitivamente marcada para amanhã ás 9 horas na Ilha do Retiro, séde do Sport Club do Recife, a festa que o rubro-negro promove em homenagem ao redactor sportivo deste jornal. Por occasião da manifestação, o nosso companheiro Prudenciano de Lemos, organizador do Concurso Aquatico DIARIO DE PERNAMBUCO, fará entrega dos premios e taça conquistados pelos vencedores do certamen aquatico.

E' de se esperar que a festa do rubro-negro tenha o exito desejado, para isso concorrendo os sportistas da cidade.

Escolhido o DIARIO DE PERNAMBUCO para orgão official do Centro Athletico da Encruzilhada

Da secretaria do Centro Athletico da Encruzilhada recebemos o officio que abaixo publicamos e no qual se communica a escolha do DIARIO DE PERNAMBUCO para orgão official da futurosa agremiação que tem domicilio nesta capital e séde no arrabalde da Encruzilhada.

A escolha que vem de ser feita se merece da nossa parte agradecimentos, impõe-nos, pela convicção que temos de prestigiar os desportos, uma actividade maior e sempre crescente nesse sentido.

Eis a communicação:

"Illmo. sr. redactor sportivo do DIARIO DE PERNAMBUCO. Nesta — Prezado sr.: Venho por intermedio da presente, communicar a v. excia. que, em sessão de directoria, realizada hontem, foi o nome desse conceituado jornal, aclamado por unanimidade, para "Orgão Official" do nosso club.

Certos de que, v. s. nos distinguirá com o acceite desta nomeação, firmo-me. Cordiaes saudações — Reynaldo Paiva, 2º secretario."

AUTOMOVEL CLUB DE PERNAMBUCO

(OFFICIAL)

Reune-se amanhã, ás 8.30 na Escola de Aprendizes Marinheiros, em unica convocação a 1.ª assembléa geral do Automovel Club de Pernambuco para eleição da sua 1.ª directoria e Conselho Deliberativo.